www.marsol.com

Verano 2022

MARSOL

Reserva tus vacaciones con profesionales

Indice

Galicia pág 8-18
Asturias pág 19-27
Cantabria pág 28-43
Brava pág 44-52
Barcelona pág 53-59
Dorada pág 60-81
Castellón pág 82-91
Valencia pág 92-98
Blanca pág 99-134
Cálida pág 135-139
Almería pág 140-145
Tropical pág 146-148
Sol pág 149-166
Luz pág 167-176

TRANSPORTE pág 6 y 7

COSTAS

MARSOL

EN MARSOL QUEREMOS QUE TUS VACACIONES SEAN **ÚNICAS E INOLVIDABLES**

¡Cumple tus deseos de viajar!

MARSOL te ofrece la posibilidad de ir de **vacaciones durante todo el año** a algunos de los destinos más bellos del mundo.

Siempre hemos estado **comprometidos** con unos valores sólidos, que nos hacen diferentes y nos permiten ofrecer unas vacaciones accesibles para todos.

Déjate seducir por nuestros **destinos de viaje:**
Elige entre unas relajantes vacaciones en la playa, viajes a medida a los destinos más bellos de Europa o circuitos culturales para descubrir las maravillas de España y Portugal.

Experimenta las vacaciones de tus sueños.

MARSOL

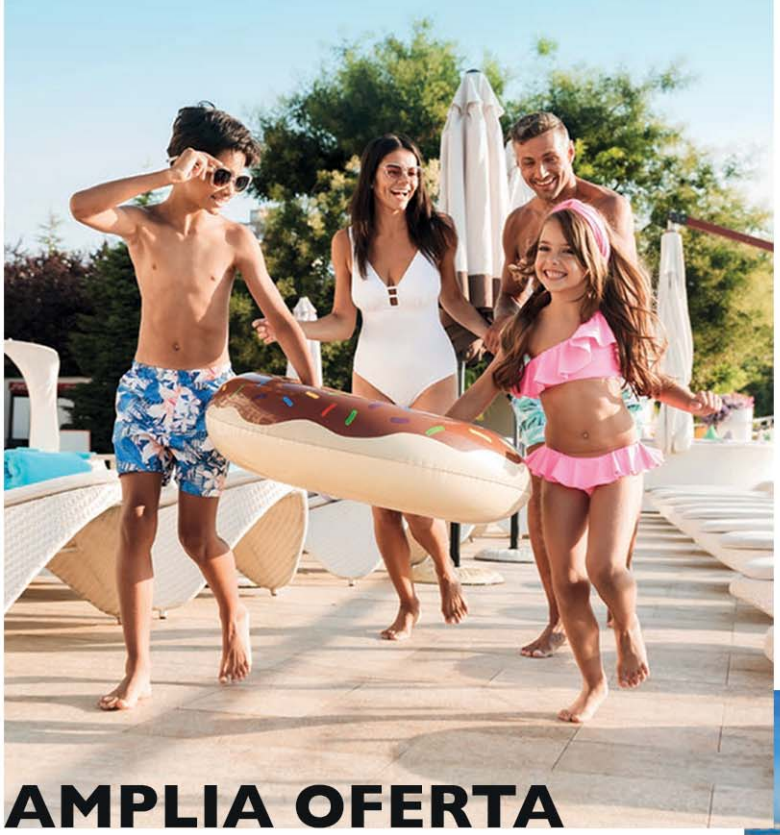

¿Listos para vivir **un verano inolvidable?**

AMPLIA OFERTA VACACIONAL *A tu gusto*

España es un país con una gran oferta turística de calidad, por nuestras maravillosas playas, sus tradiciones, su gastronomía, el carácter abierto de sus gentes, su diversidad cultural...

Más que nunca, queremos que lo descubras y que vivas unas auténticas vacaciones llenas de experiencias inolvidables.

Vive las vacaciones de tus sueños

MARSOL

CIRCUITOS

ESPAÑA Y EUROPA

MARSOL ofrece viajes de calidad a través de la selección de estancias o recorridos originales en España y en toda Europa.

Descubre el placer de un viaje confortable, con itinerarios, opciones hoteleras y un programa de excursiones cuidadosamente estudiados.

Una fórmula de viaje ideal para conocer mejor un país, contemplar paisajes excepcionales o explorar las ciudades más bellas de Europa.

¡Embárcate en un viaje inolvidable!

MARSOL

AUTOBÚS a Benidorm 2022

TRANSPORTE Horarios y Terminales de Salida

BUS NOCTURNO Y CONFORT

Madrugada de viernes a sábado

LOCALIDAD/TERMINAL	BENIDORM NOCTURNO Y CONFORT
ASTURIAS	
POLA DE LAVIANA · Avda. Libertad, parada bus (Cine Max)	20,30
BARREDOS · Parada bus (Farmacia)	20,35
BLIMEA · Parada de bus (frente Banco Herrero)	20,35
SOTRONDIO · Almacenes Elviro	20,40
EL ENTREGO · Bar Semáforo	20,45
CIAÑO · Parada autobús (Iglesia)	20,50
SAMA DE LANGREO · Bar Salamanca (Ctra. General)	20,50
LA FELGUERA · El Parque (Iglesia)	21,00
BARRÓS · Marquesina parada bus	21,00
VILLA · Marquesina bus	21,00
AVILÉS · Atrio Pared Parque Meanas	20,30
GIJÓN · Gota de leche (marquesina bus)	21,00
OVIEDO · C/Trece Rosas (Ins. Aramo, Marquesina Bus)	21,30
NOREÑA · Ayuntamiento	Rec
POLA DE LENA · Rotonda (Marquesina Bus)	22,00
MIERES · Cuartel Guardia Civil (antigua Parada de Alsa)	21,45
LEÓN · BENAVENTE	
LEÓN · Pº Saez Miera (Bomberos)	23,00
BENAVENTE · Villa Benavente	23,30
TORDESILLAS · MEDINA DEL CAMPO	
TORDESILLAS · Estación de Autobuses	01,00
MEDINA DEL CAMPO · Padilla (caja)	01,15

MADRID	BENIDORM
MADRID (Consultar carteles) · Estación Sur Méndez Álvaro · Andén 1 al 10	08,00
ARANJUEZ · Restaurante El Roble (Junto Plaza Toros)	08,45
GUADALAJARA · C/Toledo (junto Gasolinera Diges)	05,45
ALCALÁ DE HENARES · Vía Complutense, 30 (Frente CCOO)	06,15
TORREJÓN DE ARDOZ · Avda. Constitución, esquina C/ Soria	06,45

LOCALIDAD/TERMINAL	DORADA	BENIDORM
CASTILLA		
PALENCIA · Plaza San Lázaro	05,30	04,30
VALLADOLID · Estación de Autobuses	04,45	05,30
(andén 28-30) Si la estación se encuentra cerrada, la terminal será Cafetería Bus Stop		
CUÉLLAR · Estación de Autobuses	-	06,15
SEGOVIA · C/ Vía Roma, entrada Acueducto	-	07,00
BURGOS · Estación de autobuses	07,00	05,00
ARANDA · Plaza parada de taxis	-	06,00
MIRANDA · Hotel Tudanca	08,00	-
ÁVILA · C. Recepción de Visitantes	-	03,00
PEÑARANDA BRACAMONTE · Gasolinera Monte Reina	-	02,15
SALAMANCA · Plaza Gabriel y Galán	-	01,30
ZAMORA · Junta Castilla y León, Panificadora	-	00,30
GUIJUELO · El Reloj	-	00,30
ARAGÓN		
HUESCA · Estación Intermodal	-	05,45
JACA · Estación de Autobuses	-	04,45
SABIÑÁNIGO · Estación de Autobuses	-	05,00
BINÉFAR · Estación de Autobuses	-	04,45
MONZÓN · Esquina bar estación	-	05,00
BARBASTRO · Estación de Autobuses	-	05,15
ZARAGOZA · Estación Central Buses	11,00	06,45
TERUEL · Puerta Renfe	-	09,15
CARIÑENA · Gasolinera	-	07,15
DAROCA · Restaurante Legido Viejo	-	08,00
CALAMOCHA · Hotel Fidalgo	-	08,30
LA RIOJA - TUDELA		
HARO · Estación de Autobuses	08,15	-
LOGROÑO · Estación de Autobuses	08,30	-
CALAHORRA · Estación de Autobuses	09,00	-
ALFARO · Estación de Autobuses	09,30	-
TUDELA · Hotel Tudela Bárdenas	09,15	-

OBSERVACIONES IMPORTANTES

- Todos los clientes que deseen utilizar el servicio de transporte deberán reservar su estancia en uno de los establecimientos contratados por Marsol. Por razones de operativa Marsol se reserva el derecho de alterar el orden del recorrido de cualquiera de los itinerarios de este programa, realizar cambios de autobuses, modificar los horarios de salida y regreso, así como de utilizar taxis o microbuses para reunir a todos los pasajeros en un punto común de la ruta. Es posible que para determinados destinos se requiera un cambio de autobús.
- Cada pasajero podrá llevar de equipaje una maleta con un peso máximo de 20 kg, por lo que la empresa transportista podrá rechazar el transporte de maletas o bultos que incumplan estas dimensiones.
- Presentación en nuestras terminales 15 minutos antes de la hora publicada de salida.
- REPARTO CLIENTES en hoteles/apartamentos:
  Lugar de reparto así como lugar y hora de recogida de clientes, según información en documentación de confirmación. El reparto y recogida en los hoteles se realizará siempre en función del tráfico y condiciones de acceso a los establecimientos y en momentos puntuales y por necesidades operativas, pueden variar los puntos publicados para el reparto y recogida de los clientes, así como los asientos asignados. A los clientes con bus+apartamento reservado con MARSOL se les dejará en el lugar de la recogidas de llaves o punto más próximo.
- Cuando el horario de regreso de cualquiera de las líneas se realice a una hora temprana no pudiendo realizar el cliente el régimen alimenticio contratado en el hotel, éste deberá solicitar el dia anterior el correspondiente pic-nic para el viaje.

AUTOBÚS a Benidorm 2022

TRANSPORTE Suplementos

SUPLEMENTOS PARA LAS ZONAS DE	COSTA BLANCA BENIDORM		COSTA DORADA SALOU · CAMBRILS LA PINEDA	
	I/V	IDA	I/V	IDA
ARAGÓN (1)	69	30	50	30
LA RIOJA Y TUDELA	-	-	79	63
MADRID Y ARANJUEZ	60	39	-	-
TORREJÓN, ALCALÁ DE HENARES Y GUADALAJARA	98	-	-	-
PALENCIA, VALLADOLID, TORDESILLAS, MEDINA DEL CAMPO, CUÉLLAR, SEGOVIA, BURGOS, ARANDA Y MIRANDA	99	65	99	65
ASTURIAS, LEÓN Y BENAVENTE	120	75	-	-
ZAMORA	93	62	-	-
SALAMANCA	83	57	-	-
PEÑARANDA BRACAMONTE	63	52	-	-
ÁVILA	63	52	-	-
GUIJUELO	88	62	-	-

(1) Descuento Teruel: 10€. Suplemento Huesca: 28€; Jaca/Sabiñánigo/Binéfar/Monzón/Barbastro: 58€.

TRANSPORTE

Para agilizar el reparto y recogida de nuestros clientes, se determinarán unos puntos para dejar y recoger clientes.

GASTOS DE CANCELACIÓN

- 15% para 15 días antes de la salida.
- 100% para menos de 3 días antes de la salida.

Velamos por su seguridad

Solicitamos su colaboración

MASCARILLA

DESINFECCIÓN DE MANOS

DESINFECCIÓN DEL AUTOBÚS

TRANSPORTE Operativa

BUS A BENIDORM

Llegada a mediodía, iniciando el viaje a primera hora de la mañana.

✦ Salida todos los SÁBADOS.

ZONAS DE

· ARAGÓN* · PALENCIA · BURGOS · VALLADOLID · MADRID · ARANJUEZ

DEL 23 ABRIL AL 20 NOVIEMBRE

* Huesca, Jaca, Sabiñánigo, Binéfar, Monzón y Barbastro salidas del 07 MAYO AL 15 OCTUBRE

· ZAMORA · SALAMANCA · ÁVILA

DEL 14 MAYO AL 15 OCTUBRE

· GUADALAJARA · ALCALÁ DE HENARES · TORREJÓN DE ARDOZ

DEL 28 MAYO AL 01 OCTUBRE

(AGOSTO sin operativa)

BUS NOCTURNO CONFORT A BENIDORM

Bus más largo de lo normal, más espacio para su comodidad.

ZONAS DE

· ASTURIAS · LEÓN · BENAVENTE · TORDESILLAS · MEDINA DEL CAMPO

DEL 22 ABRIL AL 20 NOVIEMBRE

BUS A COSTA DORADA

ZONAS DE

· PALENCIA · BURGOS · VALLADOLID · HARO · LOGROÑO · CALAHORRA · ALFARO · TUDELA

DEL 18 JUNIO AL 17 SEPTIEMBRE

Costa de Galicia

Verano 2022

MARSOL

Hotel BAHIA BAYONA ***

Avda. Santa Marta, 13. BAIONA.

1ª LÍNEA DISCAPACITADOS

SITUACIÓN
El Hotel está ubicado en 1ª línea de playa, a 1,5 km del centro de Bayona, a 30 minutos en coche de Vigo y a 50 km de Pontevedra y A Guarda, en un lugar excepcional frente al mar.

ALOJAMIENTO
Dispone de 89 habitaciones todas ellas equipadas con baño completo con secado de pelo, aire acondicionado/calefacción, teléfono, TV, minibar, caja fuerte y wifi.

INSTALACIONES Y SERVICIOS
Cuenta también con una habitación adaptada para minusválidos y 4 cuádruples. Completa sus instalaciones con cafetería, lavandería, garaje y posibilidad de alquiler de coches. Su restaurante ofrece platos tradicionales gallegos.

Hotel BALNEARIO DE MONDARIZ ****

Avda. Enrique Peinador. MONDARIZ.

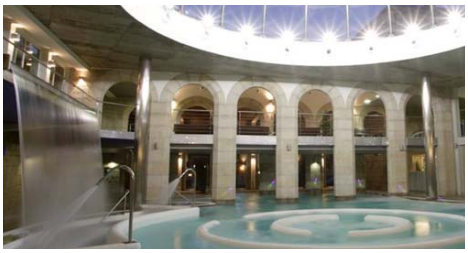

SPA

SITUACIÓN
El Hotel Balneario de Mondariz se halla a 30 minutos en coche del aeropuerto de Vigo y a 20 km de la frontera con Portugal. Es uno de los spas más conocidos de España y se encuentra junto al río Tea.

ALOJAMIENTO
Todas las habitaciones están equipadas con aire acondicionado, minibar, baño completo con secador de pelo, caja fuerte y wifi gratis en todo el complejo.

INSTALACIONES Y SERVICIOS
Dispone de gimnasio, mini club, centro de congresos y alberga un campo de golf de 18 hoyos. Cuenta con 3.000 m² de SPA, el Palacio de Agua (renovado en 2020) con camas de agua, cuellos cisne, hidromasajes, 6 saunas, jacuzzis ... y dispone de circuitos y tratamientos termales. Ofrece una amplia gama de restauración con 3 restaurantes y un Piano Bar donde las noches de viernes y sábados hay conciertos de piano.

Hotel FLORIDAMAR **

C/ Emilia Pardo Bazán, 2. SANXENXO.

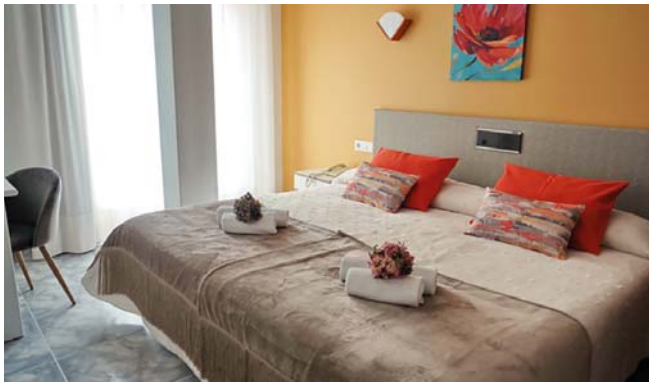

SITUACIÓN
Situado en el municipio turístico de Sanxenxo, en la provincia de Pontevedra, a 16 km. de la capital y a 45 minutos de Santiago de Compostela y Vigo.

ALOJAMIENTO
Cuenta con 45 habitaciones modernas y confortables (renovadas en 2020), equipadas con baño completo, hilo musical, teléfono, Tv y calefacción. Todas son exteriores y la mayoría tienen balcón. Algunas cuenta con cama de matrimonio (sujeta a disponibilidad)

INSTALACIONES Y SERVICIOS
Dispone de bar-cafetería, restaurante con cocina casera típica gallega, garaje opcional de pago, conexión a Internet Wi-Fi gratis en todo el hotel, salón social y sala de TV.

Hotel NUEVO VICHONA ***

C/ La Vichona, 5. SANXENXO.

SPA

SITUACIÓN
Se encuentra situado en la zona de Sanxenxo, a 3 km de la playa, en la ría de Pontevedra.

ALOJAMIENTO:
Dispone de 130 habitaciones exteriores y con terraza amueblada, con baño completo con secador de pelo y ducha con columna de hidromasaje, teléfono, climatización ,Tv, caja de seguridad y minibar (opcional y de pago).

INSTALACIONES Y SERVICIOS:
Dispone de piscina exterior para adultos y niños, zona solarium con tumbonas, piscina cubierta climatizada, cafetería, snack bar con terraza en verano, sala de Tv, salón de lectura, discoteca, aire acondicionado/calefacción central, zona de juegos recreativos, parque infantil, Spa con variedad de tratamientos y programas para el cuidado de la salud. Restaurante servicio buffet. Parking cubierto bajo disponibilidad.

Hotel TRONCOSO ***

La Vichona, 3. SANXENXO.

DISCAPACITADOS

SITUACIÓN
Situado a 3 km de la playa y del centro de Sanxenxo.

ALOJAMIENTO
Sus habitaciones, todas exteriores y con terraza, disponen de baño completo, bañera con ducha, secador de pelo y amenities, Tv, teléfono, aire acondicionado/calefacción, minibar (de pago), caja fuerte y servicio despertador. Dispone de habitaciones adaptadas para personas con movilidad reducida y todas las instalaciones son accesibles.

INSTALACIONES Y SERVICIOS
Completa sus instalaciones piscina para adultos y niños, cafetería, terraza chill out, parque infantil, salón social, sala de juegos, parking exterior, parking privado (de pago). Restaurante tipo buffet con elaboración totalmente casera.

Aparthotel SPA NANÍN PLAYA ***

Playa de Nanín, s/n. SANXENXO.

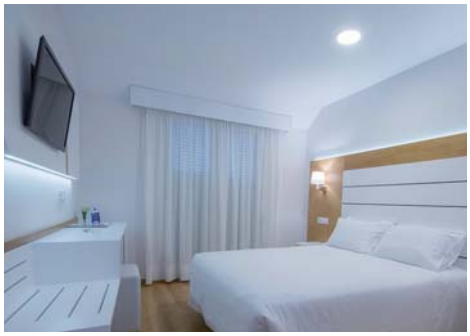

SPA

SITUACIÓN
Ubicado sobre la Ría de Pontevedra, en la playa de Nanín a tan solo 1,5 km. del centro de Sanxenxo. Dispone de acceso directo de la piscina a la playa de Nanín.

ALOJAMIENTO
Cuenta con 28 apartamentos que disponen de Tv en el salón, cocina tipo americana con vitrocerámica, nevera, microondas y menaje, sofá, baño con ducha y balcón exterior. Cuenta con 24 habitaciones que pueden disponer de cama matrimonial o 2 camas individuales, baño completo con secador y amenities, aire acondicionado/calefacción, Tv 32", caja fuerte, teléfono y minibar.

INSTALACIONES Y SERVICIOS
Dispone de piscina para adultos y niños, animación infantil "Nanín Kids" en Julio y Agosto, parque infantil, alquiler de bicicletas y un exclusivo Aqua Spa con dos salas. Wifi gratis.

Hotel AUGUSTA ECO WELLNESS RESORT ****

C/ Padriñán, 25. SANXENXO.

SPA MASCOTAS

SITUACIÓN
En el corazón de las Rías Baixas, situado a 600 m de la Playa de Silgar y a 250 m del centro urbano. Completamente renovado.

ALOJAMIENTO
Dispone de 107 habitaciones repartidas entre Family Suite, Demi Suites, Master Suites y Doble Premium, con vistas panorámicas sobre el mar, equipadas con persianas, toalleros calientes, hilo musical, minibar, aire acondicionado, minibar, baño con secador de pelo, Play Station, Tv, caja de seguridad, wifi gratis.

INSTALACIONES Y SERVICIOS:
Completa sus instalaciones con piscinas exteriores e interiores, todas climatizadas, amplios jardines, snack-cafetería, bar, salón social, pet friendly y servicio de animación. Ofrece dos restaurantes: uno con cocina tradicional gallega y otro con fusión de gastronomía atlántica y mediterránea. Cuenta con un centro SPA con más de 25000 m² dedicados al relax y el bienestar.

Hotel NUEVO ASTUR ***

LG. Gondar, 45. SANXENXO.

SPA

SITUACIÓN
Situado a tan sólo 4 km de Sanxenxo y a 12 km El Grove y la Toja.

ALOJAMIENTO
Cuenta con 143 habitaciones (118 con terraza) con baño completo, secador de pelo, TV, teléfono, caja de seguridad y calefacción central.

INSTALACIONES Y SERVICIOS
Cuenta con 5.000 m² de espacios verdes y jardines, piscina exterior de adultos con cuello de cisne y chorros, cafeteria con terraza exterior, piscina infantil, terraza de verano, pista de tenis y paddle, solarium, parque infantil, miniclub con animación en julio y agosto, salón TV, salón social, acceso a internet, aparcamiento exterior, facilidades para hacer rutas en barco por la ría y practicar golf. Cuenta con un SPA con dos piscinas, jacuzzi, pasillo contracorriente, sillones de burbujas, cuellos de cisne y cascadas. No se admiten animales, solo lazarillos. Restaurante con cocina tradicional gallega.

Hotel CARLOS I SILGAR ****

C/ Vigo, s/n. SANXENXO.

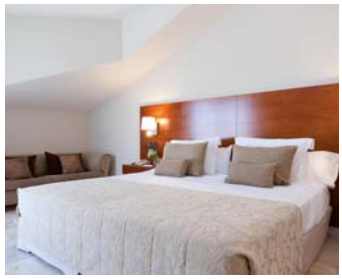

DISCAPACITADOS SPA

SITUACIÓN
Situado en pleno centro de Sanxenxo, a 50 m de la playa del Silgar y a 150 m del puerto.

ALOJAMIENTO
Las habitaciones cuentan con cama King size (2.10 m) o dos camas gemelas, baño con ducha o bañera, terraza o balcón, caja fuerte, Tv LCD 49"/ canales internacionales, wifi gratis, persianas automaticas, cargadores usb. Ofrece habitaciones accesibles.

INSTALACIONES Y SERVICIOS
Se complementa con más de 1400 m² destinados a convenciones, zonas verdes y ajardinadas, piscina exterior, snack-bar, cafetería, pista de tenis y padel, mini basket, ping pong, parque infantil, piscina climatizada, gimnasio, parking exterior gratis, parking interior de pago, puntos de recarga vehiculo eléctrico. Programa de animación y conciertos en directo. Dispone de centro Spa que ofrece masajes, jacuzzis, termas, piscinas dinámicas con chorros, cuellos de cisne y cascadas, área de relax con sillones calientes y piscinas de contrastes. Restaurante referente de la gastronomía gallega.

Hotel GRAN TALASO SANXENXO ****

Paseo Praia de Silgar, 3. SANXENXO.

SPA

SITUACIÓN
Situado a escasos metros del centro, sus vistas a la playa de Silgar harán que disfrute de una estancia inolvidable.

ALOJAMIENTO
Tiene 97 habitaciones, 5 de ellas suites, equipadas con baño con ducha o bañera, secador, amenities, aire acondicionado, calefaccion, wifi gratis, caja fuerte gratis, minibar, Tv pantalla plana, albornoz y zapatillas para uso en el Talaso.

INSTALACIONES Y SERVICIOS
Ofrece piscina exterior con vistas al mar, salones para reuniones y banquetes, gym, peluquería, servicio de guardería, cafetería con terraza y restaurante con vistas al mar. Dotado de un Spa marino con área de tratamientos para disfrutar del agua y beneficiarse de las propiedades del Atlántico.

Hotel MONTALVO PLAYA **

Playa de Montalvo, 7. PORTONOVO.

SITUACIÓN
Situado a pie de playa de Montalvo en el corazón de las Rías Bajas con la Isla de Ons al frente.

ALOJAMIENTO
Dispone de 40 amplias habitaciones equipadas con baño completo con secador de pelo y bañera, TV LED, hilo musical, balcón (casi todas) y gran parte de ellas con vistas al mar.

INSTALACIONES Y SERVICIOS
Se complementa con bar- cafetería, restaurante, parking exterior gratuito, servicios de lavandería, conexión wifi en recepción y en cafetería.

Hotel CANELAS ***

C/ Canelas, 12. PORTONOVO.

SITUACIÓN
Ubicado a 100 m de la playa de Canelas y a 2 km del centro de Sanxenxo.

ALOJAMIENTO
Estructurado en 4 plantas con un total de 36 habitaciones, 1 habitación adaptada a minusválidos, todas ellas con climatización, caja fuerte, escritorio, teléfono, Tv, baño con secador y amenities.

INSTALACIONES Y SERVICIOS
Cuenta con piscina, climatización, restaurante, servcio de lavandería, wifi gratis, recepción 24 h, sala de Tv, parque infantil y parking exterior y cubierto.

Hotel SPA GALATEA ****

Playa de Paxariñas, s/n. PORTONOVO.

SPA

SITUACIÓN
En el corazón de las Rías Bajas, a 250 m de la playa de Paxariñas, a 1,5 km del casco urbano de Portonovo y a 2,5 km de Sanxenxo.

ALOJAMIENTO
Dispone de 80 habitaciones, 6 de ellas son Junior Suite, todas ellas confortablemente equipadas con baño completo, secador de pelo, climatización, televisión, minibar, wi-fi gratuito en todo el hotel y caja fuerte en algunas habitaciones.

INSTALACIONES Y SERVICIOS
Dispone además de ascensor, cafetería, restaurante a la carta, discoteca, piscina exterior e interior, pista de tenis, paddle, parque infantil, zonas ajardinadas, salón social, sala de juntas, sala de convenciones, tienda, ciber office, biblioteca, parking, garage, guardería infantil, animación adultos y niños en temporada alta y SPA.

Hotel ROYAL NAYEF ****SUP

C/ Canelas,4. PORTONOVO.

DISCAPACITADOS

SITUACIÓN
Situado en el bello pueblo marinero de Portonovo, en la zona de más playas con bandera azul de Galicia, Sanxenxo, a tan sólo 100 metros de la Playa de Canelas.

ALOJAMIENTO
Cuenta con 26 habitaciones, alguna adaptada a minusválidos, todas ellas con escritorio, sofá, Tv, teléfono, aire acondicionado, calefacción, minibar de pago, caja fuerte gratis, Internet wifi gratis, tintorería y lavandería de pago, amenities de baño, carta de almohadas, ducha, secador de pelo, espejo de aumento.

INSTALACIONES Y SERVICIOS
Completa sus instalaciones con cafetería, internet wifi, recepción 24h, piscina exterior y bar en la piscina y garaje.

Aparthotel VILLA CABICASTRO ***

Crta. Canelas, s/n. PORTONOVO.

SPA DISCAPACITADOS MASCOTAS

SITUACIÓN
Situado a 150 m de la Playa de Canelas y muy cerca de las Playas de Paxariñas, Montalvo y La Lanzada. Está en un recinto de unos 10.000 m² con una amplia zona ajardinada.

ALOJAMIENTO
Cuenta con aptos de 1-2 dormitorios, salita-cocina donde hay una cama supletoria y un sofá cama, baño completo con secador de pelo. La cocina tiene vitrocerámica con dos hornillos, nevera, microondas, tostadora, cafetera y menaje necesario, wifi, climatización, TV con pantalla plana y algunos disponen de terraza con secadero de ropa.

INSTALACIONES Y SERVICIOS
Dispone de piscina exterior de adultos y niños, kiosco, piscina interior climatizada con jacuzzi y sauna (coste adicional), dos cafeterías, salas de reuniones, salas de TV, salas de juegos, parque infantil y restaurante. En los meses de Julio y Agosto se hacen sesiones infantiles. Admiten mascotas. Wifi gratis. Parking exterior e interior (pago). Facilidades para personas con movilidad reducida.

Hotel LOS NARANJOS **

C/ Fonte de Ons, 9. Revolta. NOALLA-SANXENXO..

SITUACIÓN
Situado en Sanxenxo, una de las zonas de mayor afluencia turística de las Rías Bajas, en el entorno de la Playa de la Lanzada, muy cerca del municipio de O Grove.

ALOJAMIENTO
Dispone de 78 habitaciones, la mayoría con terraza o balcón y vistas al mar o al campo, todas cuentan con escritorio, servicio despertador, teléfono directo, Tv, caja fuerte (de pago), baño con bañera y amenities.

INSTALACIONES Y SERVICIOS
Completa sus instalaciones recepción 24 horas, calefacción central, Wi-Fi gratis, salón social con Tv, sala de convenciones, hilo musical, bar-cafetería, discoteca-sala de fiestas, piscina exterior de adultos y niños climatizada con sistema solar, jardín, parque infantil y parking privado gratuito.

Hotel CAMPOMAR ***

Playa de La Lanzada, Camino de Mourelos, 69. LA LANZADA.

DISCAPACITADOS

SITUACIÓN
Situado a 8 minutos a pie de la playa La Lanzada.

ALOJAMIENTO
Disponde de habitaciones con vistas al mar o al campo y a la piscina, algunas adaptadas, la mayoría con terraza, armario, escritorio, baño con secador y artículos de aseo personal, aire acondicionado (frío o calor), Tv LCD 26", teléfono, cerradura magnética y caja fuerte.

INSTALACIONES Y SERVICIOS
Cuenta con recepción, restaurante, cafetería con terraza, comedor, salón social, piscina para niños y adultos, jacuzzi exterior de 6 plazas, área de juegos para niños, gran jardín de 6.000 m² dotado de hamacas y sombrillas, aparcamiento y ascensores.

Hotel & SPA NORAT MARINA ****SUP

C/ Peralto, 32. O GROVE.

MASCOTAS DISCAPACITADOS SPA

SITUACIÓN
Situado en el centro de la preciosa villa marinera de O Grove, en la entrada de la Ria de Arousa, a 25 metros de la estación de autobuses, lonja de pescados, ayuntamiento y paseo marítimo, 300 m a las playas de Peralto y a 5 min. de A Lanzada y San Vicente do Mar.

ALOJAMIENTO
Sus habitaciones disponen de aire acondicionado, teléfono, TV Led 32", cafetera/tetera, baño con secador de pelo y bañera con ducha, amenities, caja fuerte, minibar (pago), suelos de madera y wifi gratis.

INSTALACIONES Y SERVICIOS
Dispone de terraza chill-out con vistas panorámicas, sala de lectura, biblioteca, sala de juegos, sala de reuniones, parking privado, vinoteca, restaurante a la carta, restaurante buffet. Admiten mascotas pero en un espacio habilitado para ellos. Hotel adaptado para personas con discapacidad. Cuenta con un centro Spa amplio y moderno, con servicio de masajes y tratamientos.

Hotel RIAZOR ****

Avda. Pedro Barrie de La Maza, 29. A CORUÑA.

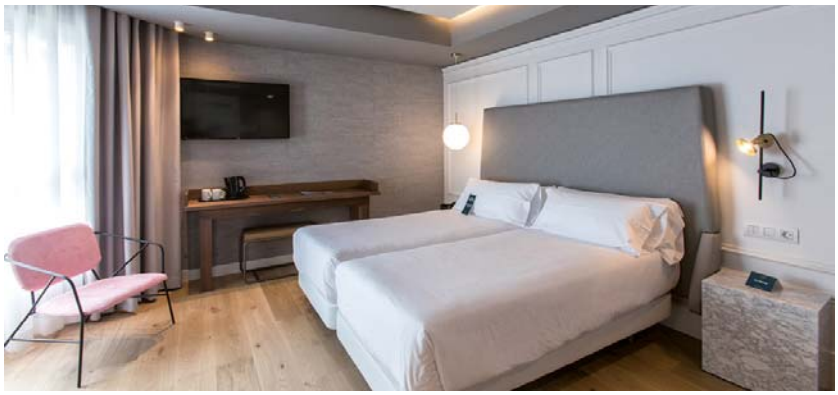

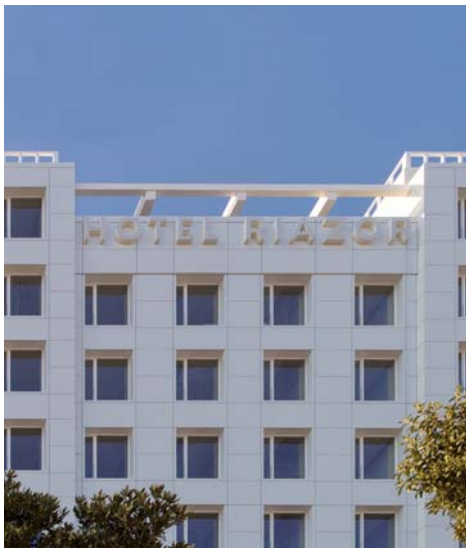

1ª LÍNEA · DISCAPACITADOS

SITUACIÓN
Completamente renovado, está situado en primera línea de playa con maravillosas vistas al mar, junto al paseo marítimo y a solo 10 minutos del centro de La Coruña.

ALOJAMIENTO
Sus habitaciones equipadas con suelos de madera, baño con secador de pelo, bañera con ducha, minibar, TV 42" con canales internacionales, wifi.

INSTALACIONES Y SERVICIOS
Completa sus instalaciones con café-restaurante, salón social, biblioteca, salones para eventos y celebraciones y gimnasio 24 h. Hotel adaptado a personas con movilidad reducida.

Hotel / Apartamentos SARGA ***

C/ Arenal, 7. CABAÑAS.

HOTELES Sentirgalicia

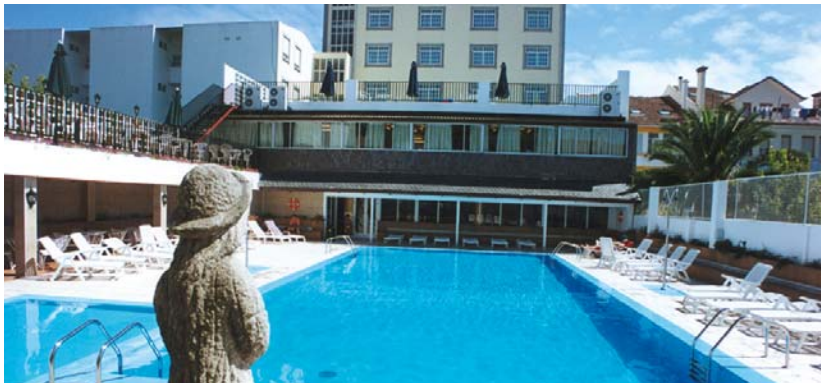

MASCOTAS

SITUACIÓN
Ubicados en el pueblo de Cabanas, un reconocido municipio turístico de las Rías Altas Gallegas junto al paraje Natural Fragas do Eume, a sólo 250 m de la Playa de la Magdalena y a 500 m del pintoresco pueblo de Pontedeume, y muy cercano a las ciudades de Ferrol y A Coruña.

ALOJAMIENTO
Apartamentos: Se encuentran en el mismo complejo y participan de todos los servicios del hotel, compuestos de 1 habitación de matrimonio, otra pequeña con 2 camas, salón comedor con sofá-cama, kitchenette, TV, teléfono, baño completo, caja fuerte (de alquiler) y aire acondicionado. Se admiten mascotas (según disponibilidad). Hotel: Cuenta con 80 habitaciones equipadas con portaequipajes, calefacción, teléfono, caja fuerte (alquiler), TV y baño completo. Disponibilidad de habitación para ocupación cuádruple (para 2 adultos y 2 niños).

INSTALACIONES Y SERVICIOS
Dispone de piscina exterior abierta en temporada alta, piscina cubierta climatizada, sala de billar, salón para usos múltiples, parking privado exterior gratuito (plazas limitadas), recepción 24 h, buffet libre en todas las comidas. Programa de animación infantil en temporada alta.

Costa de Asturias

Verano 2022

MARSOL

Hotel VALLE DE LUIÑAS ***

Soto de Luiña. SOTO DE LUIÑAS.

DISCAPACITADOS

SITUACIÓN
Situado entre las playas del Concejo de Cudillero y la montaña. Se encuentra en el centro del pueblo de Soto de Luiña, a 2 Km de la playa de San Pedro y a 8 Km de Cudillero.

ALOJAMIENTO
Dispone de 40 habitaciones exteriores, con balcón o terraza, baño completo (con secador de pelo), TV plana, teléfono, calefacción, nevera, caja fuerte (de pago).

INSTALACIONES Y SERVICIOS
se complementa con salón social, mesón, sidrería, wifi gratuito en todo el hotel, jardines, amplio aparcamiento y parking opcional (de pago). Tiene algunas habitaciones adaptadas para minusválidos (habitación superior).

Hotel & SPA URH ZEN BALAGARES ****

Avda. de Los Balagares, 34. CORVERA DE ASTURIAS.

SPA DISCAPACITADOS MASCOTAS

SITUACIÓN
Situado entre la playa y la montaña, a solo 10 minutos en coche de Avilés y rodeado por el campo de golf de 18 hoyos par 70 Los Balagares Golf.

ALOJAMIENTO
Cuenta con 147 habitaciones, algunas adaptadas para personas con movilidad reducida, Wifi gratuito, aire acondicionado y calefacción individual, teléfono directo, nevera, TV con pantalla plana, caja fuerte, baño con secador, espejo de aumento, ducha y amenities, minibar (pago), room service y set de productos de bienvenida.

INSTALACIONES Y SERVICIOS
Se completa con restaurante, lobby bar, spa con circuito termal, área de tratamientos y masajes, gimnasio, salones para eventos, campo de golf y parking exterior y garaje cubierto. Admite animales de hasta 20 kg.

Hotel EL CARMEN ***

La Nozaleda, s/n. PERLORA.

SITUACIÓN
A sólo 700 m de la playa y excelentemente comunicado, con Gijón a 12 km y Oviedo a 15 Km.

ALOJAMIENTO
Sus habitaciones, todas exteriores, dotadas de baño con secador, televisión, calefacción, Tv. vía satélite. No dispone de habitaciones cuádruples.

INSTALACIONES Y SERVICIOS
Cuenta con restaurante con servicio a la carta, menú de la casa diario, cafetería, aparcamiento gratuíto, piscina exterior (sólo en verano), conexión modem, tenis de mesa, sala de reuniones, terrazas, parque infantil, gimnasio y jardines. Desayuno tipo buffet, comidas y cenas servidas en mesa.

Hotel PIEDRA ***

Barrio Espasa, 6. PERLORA.

DISCAPACITADOS

SITUACIÓN
Situado a 500 m de la playa, a 50 m de la estación de tren y a 200 m de la parada de autobús.

ALOJAMIENTO
Cuenta con 82 habitaciones todas exteriores situadas en el edificio central y 16 cabañas situadas en el jardín del hotel, todas equipadas con baño completo con secador de pelo, calefacción, Tv, teléfono, hilo musical y caja fuerte.

INSTALACIONES Y SERVICIOS
Dispone de confortables salas de Tv y lectura, salones para eventos, parque infantil, bar-cafetería, wifi gratis, acceso para minusválidos y restaurante con carta de carnes y pescados, mariscos y platos típicos de la región.

Hotel ALCOMAR ***

C/ Cabrales, 24. GIJÓN.

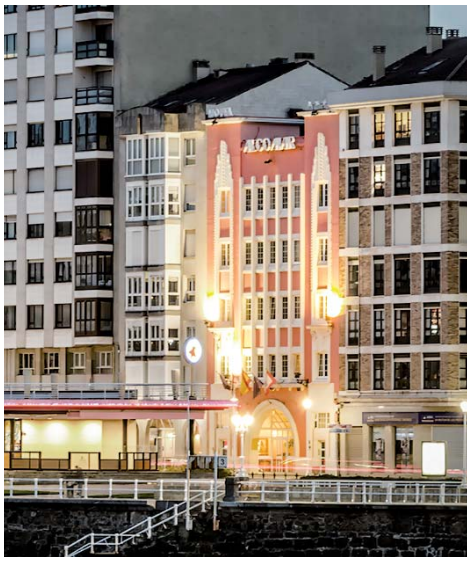

1ª LÍNEA

SITUACIÓN
Situado en primera línea de la Playa de San Lorenzo y el paseo marítimo, y en pleno centro de la ciudad.

ALOJAMIENTO
Todas las habitaciones disponen de Wi-Fi, caja fuerte, teléfono, minibar, TV y un completo baño con secador y amenities.

INSTALACIONES Y SERVICIOS
Cuenta con instalaciones como sus salones de convenciones, bar-cafetería, recepción 24 h y parking público frente al hotel con el que tienen acuerdo.

Hotel BEGOÑA ***

Carretera de la Costa, 44. GIJÓN.

SITUACIÓN
El hotel Begoña Centro se encuentra sito en el Parque de Begoña, en el centro de Gijón, en la zona comercial y cultural de la ciudad y a escasa distancia de la playa de San Lorenzo.

ALOJAMIENTO
Cuenta con 233 habitaciones distribuidas a lo largo de 6 plantas que ofrecen una sencillez y confort inigualables, todas equipadas con baño completo, calefacción, wifi, teléfono y televisión vía satélite.

INSTALACIONES Y SERVICIOS
Dispone además de ascensor, cafetería, restaurante, 2 salones para reuniones, recepción 24 h y parking.

Hotel ASTURIAS ****

Plaza Mayor, 11. GIJÓN.

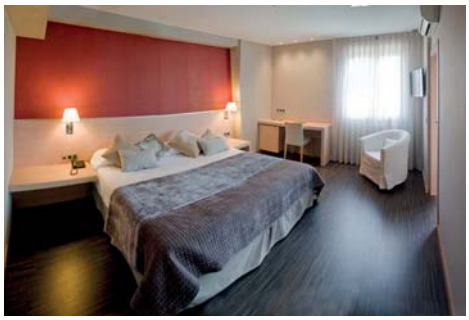

DISCAPACITADOS MASCOTAS

SITUACIÓN
Edificio artístico catalogado que se encuentra ubicado en la zona monumental de la ciudad, entre el puerto deportivo y la playa de San Lorenzo, en la Plaza del Ayuntamiento.

ALOJAMIENTO
Cuenta con 87 habitaciones, algunas adaptadas, con dos estilos diferentes, habitaciones de estilo clásico todas ellas con teléfono, aire acondicionado, escritorio, TV, conexión wifi y habitaciones de estilo moderno, las cuales constan de teléfono, TV, aire acondicionado, escritorio, nevera, wifi y baño con secador.

INSTALACIONES Y SERVICIOS
Cuenta con restaurante, cafetería, aire acondicionado, wifi gratis, recepción 24 h, salones, servicio de habitaciones, parking concertado. Admiten animales, en las zonas habilitadas.

Hotel GRAN HOTEL DEL SELLA ****

Ricardo Cangas, 17 - La Playa. RIBADESELLA.

SPA DISCAPACITADOS

SITUACIÓN
Situado en primera línea de la playa de Santa Marina, el Gran Hotel del Sella es un mirador abierto a las bellezas naturales del entorno.

ALOJAMIENTO
Cuenta con 82 habitaciones, algunas adaptadas, todas con vistas al mar y equipadas con Tv por cable, caja seguridad, teléfono, conexión a internet, nevera, baño completo con secador y amenities.

INSTALACIONES Y SERVICIOS
Cuenta con piscina de agua salada de la playa de Santa Marina, cafetería con vistas a la playa, moderno SPA donde podrá disfrutar de tratamientos corporales y faciales, pista de padel, aparcamiento, salones para celebraciones y convenciones, y restaurante.

Hotel LA PASERA **

La Venta, s/n. CANGAS DE ONÍS.

SPA MASCOTAS

SITUACIÓN
Hotel rústico de construcción típica asturiana enfrascado en los aires de los Picos de Europa, a 3 km de Cangas y 15 de Covadonga.

ALOJAMIENTO
Las habitaciones disponen de baño completo, calefacción, TV, caja fuerte y teléfono.

INSTALACIONES Y SERVICIOS
Completa sus instalaciones con cafetería, terrazas, salón social con TV, piscinas-spa exteriores, parking privado y gratuito. Admiten mascotas con suplemento. Lugar ideal para hacer excursiones y deportes de aventura.

Hotel AZABACHE CARDÉS **

Susierra, s/n. CANGAS DE ONÍS.

SITUACIÓN
Situado en plena naturaleza, con vistas panorámicas sobre los picos de Europa, a 2,5 km. de Cangas y a 7 km del Santuario de Covandonga y el Parque Nacional.

ALOJAMIENTO
Habitaciones con baño completo, calefacción, teléfono y Tv.

INSTALACIONES Y SERVICIOS
Además se complementa con salón social, cafetería, lavandería y parking privado. Desayuno Buffet. No admiten mascotas. Wifi gratis en zonas comunes.

Hotel & SPA MARIA MANUELA ****

C/ La Vega, s/n. BENIA DE ONÍS.

DISCAPACITADOS

SITUACIÓN
Situado muy cerca de Cangas de Onís, este moderno hotel está equipado con todas las comodidades para que disfrute de una estancia inolvidable.

ALOJAMIENTO
Cuenta con habitaciones todas ellas con aire acondicionado, TV, llaves electrónicas, teléfono, wifi gratis, calefacción, caja fuerte, minibar y baño con secador y amenities.

INSTALACIONES Y SERVICIOS
Entre sus instalaciones destaca, restaurante, gimnasio, parque infantil, Spa "La Cueva del Agua" y piscina exterior. Accesible a minusválidos y algunas habitaciones adaptadas.

Hotel KAYPE / QUINTAMAR ***

Playa de Barro. BARRO.

DISCAPACITADOS

SITUACIÓN
Kaype, edificio principal y Quintamar edificio anexo cuentan con similares características.

ALOJAMIENTO
Entre los dos hoteles cuentan con 71 habitaciones (17 con terraza y vista mar y 2 dobles con salón y jacuzzi una de ellas con vistas mar), también disponen de camas supletorias. Todas cuentan con baño, secador, TV, calefacción y WI-FI gratuito.

INSTALACIONES Y SERVICIOS
Cuenta con dos ascensores con acceso para discapacitados, accesible entre plantas. (Edificio Kaype) parking exterior, terraza, un salón social en cada hotel, wifi en todo el establecimiento, información turística, actividades de turismo activo a través de empresas especializadas, restaurante con cetárea propia, 3 comedores, sidrería, cafetería, 2 terrazas. Se pueden utilizar indistintamente los servicios e instalaciones de ambos hoteles.

Hotel SPA LA HACIENDA DE DON JUAN ****

C/ Concepción, 5. LLANES.

SPA

SITUACIÓN
El edificio de nueva construcción está situado en lo que fue una antigua finca poblada de manzanos, se han conservado las viejas palmeras y magnolias así como la verja que la cierra y que data del siglo XIX.

ALOJAMIENTO
Dispone de 32 habitaciones distribuidas en 2 plantas, algunas de ellas con salón, otras con terraza, todas decoradas buscando la intimidad y el confort y dotadas con minibar, Tv. vía satélite y conexión a internet entre otros servicios.

INSTALACIONES Y SERVICIOS
Se complementa además con salones, sala de lectura, cafetería, aparcamiento, piscinas activas y tratamientos. Parking y Wifi gratuito.

Hotel LA PALMA DE LLANES ****

Plaza Camila Beseña, 3. LLANES.

SITUACIÓN
El hotel La Palma de LLanes, en la costa oriental asturiana, a escasos minutos a pie del centro de Llanes, y próximo a las playas más emblemáticas del lugar.

ALOJAMIENTO
Cuenta con 46 amplias habitaciones con caja fuerte, minibar gratuito, secador de pelo, amenities, aire acondicionado/calefacción, escritorio, Tv satélite, Wifi y balcón.

INSTALACIONES Y SERVICIOS
Destacan recepción 24 h, restaurante, salones, lavandería (de pago), bar cafetería y parking. Cuenta con un campo de golf próximo.

Apartamentos PLAYA DE TORÓ **

Avda. de Toró, s/n. LLANES.

SITUACIÓN
Situado a 50 m de la playa y a 600 m del centro urbano. En una finca de 2000 m² y con una zona ajardinada de 400 m².

ALOJAMIENTO
Cada apartamento consta de una habitación doble, baño completo, cocina, salón con sofá cama, Tv, menaje de cocina, lavadora, campana, frigorífico,vitrocerámica, microondas, plancha, calefacción, terraza, trastero de 4m² y plaza de garaje sin cargo.

INSTALACIONES Y SERVICIOS
Limpieza y cambio de ropa una vez por semana (sin cocina ni menaje).

Hotel ARCEA MIRADOR DE LA FRANCA ****

Playa de La Franca. RIBADEDEVA.

1ª LÍNEA · DISCAPACITADOS · MASCOTAS

SITUACIÓN
Situado en la misma playa de la Franca, una de las más bellas de la Cornisa Cantábrica, muy próximo a Picos de Europa, Llanes y Covadonga.

ALOJAMIENTO
Dispone de habitaciones equipadas con aire acondicionado/calefacción, baño con ducha, secador de pelo y amenities, Tv, teléfono, caja fuerte, nevera, servicio despertador, suelo de madera y wifi gratis.

INSTALACIONES Y SERVICIOS
Cuenta con bar-cafetería, salones, gimnasio, pista de tenis, pista de fútbol, zonas ajardinadas, parque infantil, parking exterior y wifi gratis. Ofrece facilidades para minusválidos. Admite mascotas.

Costa de Cantabria

Verano 2022

MARSOL

Hotel **/ Aptos. PEÑA SAGRA

Puente Ojedo, s/n. OJEDO.

Apartamento

Hotel

APARTAMENTOS
SITUACION
La viviendas se encuentran en Cahecho, a 10 km de Potes.

ALOJAMIENTO
Disponen de apartamentos, algunos adaptados, con 1,2 ó 3 habitaciones, baño completo algunos con ducha hidromasaje y otros además con aseo, salón con chimenea y cocina totalmente equipada, Tv y calefacción. Admiten mascotas bajo petición.

INSTALACIONES Y SERVICIOS
Área de juegos infantiles, piscinas para adultos y niños, zona de asadores y amplias zonas verdes. Parking dentro del complejo gratuito. Wifi gratis en zonas comunes.

HOTEL
SITUACION
En el corazón de Liébana y al lado del parque nacional de Picos de Europa.

ALOJAMIENTO
Habitaciones equipadas con Tv, calefacción, teléfono y baño con bañera o ducha.

INSTALACIONES Y SERVICIOS
Cuenta con restaurante, bar-cafetería, terraza, calefacción, aire acondicionado, wifi gratis en zonas comunes y parking público gratis.

Hotel ****/ Apartamentos ABBA COMILLAS GOLF

Urb. Residencial Rovacias, s/n. COMILLAS.

Hotel

Apartamento

Hotel

Apartamento

APARTAMENTOS
SITUACION
Se encuentra a tan solo 10 minutos a pie de la playa y del centro de Comillas.

ALOJAMIENTO
Todos los apartamentos admiten mascotas y disponen de sala de estar con televisión y sofá cama, cuarto de baño, lavadora, cocina con nevera, microondas y cafetera y terraza.

INSTALACIONES Y SERVICIOS
Dispone de restaurante, pista de tenis y piscina exterior, y está ubicado en pleno campo de Golf Rovacías, también está completamente adaptado para ciclistas, con servicios e instalaciones Bikefriendly.

HOTEL
SITUACION
Situado muy cerca de la playa y junto al campo de Golf Rovacías.

ALOJAMIENTO
Cuenta con 55 habitaciones, algunas adaptadas, todas ellas con aire acondicionado, calefacción, minibar, caja fuerte, televisión de plasma, escritorio, teléfono, servicio despertador y baño con amenities, bañera, secador y espejo de aumento.

INSTALACIONES Y SERVICIOS
Dispone de wifi gratis, restaurante de cocina tradicional, zona Wellness con gimnasio, Spa y piscina interior climatizada, parking, cafetería y terraza, además de estar localizado en pleno campo de Golf Rovacías. Admite animales con spto.

Hotel FELISA & SPA ****

C/ Queveda, 70. QUEVEDA-SANTILLANA.

SPA

SITUACIÓN
Situado en un entorno privilegiado entre el mar y la montaña, a 2 km del casco viejo de Santillana del Mar y a 4 km de Suances y sus playas.

ALOJAMIENTO
Cuenta con habitaciones dobles y Junior Suites, todas son exteriores y equipadas con baño completo con secador de pelo, Tv vía satélite, aire acondicionado/calefacción, teléfono, hilo musical y caja fuerte.

INSTALACIONES Y SERVICIOS
Completa sus instalaciones con cafetería, salón social, salones de reuniones, zona deportiva y fitness, espacio infantil con juegos y amplias zonas ajardinadas. Dispone de un Spa con piscina de chorros, jacuzzi, pediluvio, sauna filandesa, sillones relax,... Su restaurante ofrece desayunos buffet, y almuerzos y cenas con menús tradicionales y de cocina internacional.

Hotel SAN MARCOS ****

Avda. Antonio Sandi, 27. SANTILLANA DEL MAR.

SPA DISCAPACITADOS

SITUACIÓN
Constan de dos lujosos edificios de arquitectura montañesa situados en una finca ajardinada a 350 m del casco histórico de Santillana del Mar, a 1 km de las Cuevas de Altamira y a 150 m del Zoo de Santillana del Mar.

ALOJAMIENTO
Cuenta con 25 habitaciones estándar, 3 suites y una habitación semi adaptada para personas con movilidad reducida, equipadas con baño con secador de pelo, aire acondicionado/calefacción, nevera, Tv, teléfono, hilo musical, caja de seguridad y wifi gratis.

INSTALACIONES Y SERVICIOS
Dispone de piscina exterior climatizada, jardines, parque infantil, bar, salón con Tv, parking exterior. Cuenta con Spa con piscina interior climatizada, sauna y jacuzzi. Ofrece desayunos buffet servidos en mesa, comedor con propuestas de cocina cántabra y productos frescos de temporada con reserva previa.

Hotel SORAYA ***

El Muelle, 27. SUANCES.

SITUACIÓN
El hotel Soraya se encuentra en la villa marinera de Suances. Está situado en primera línea de playa, entre las playas de La Ribera y La Concha y junto al puerto.

ALOJAMIENTO
Cuenta con habitaciones todas con Tv, wifi, teléfono, algunas con vistas y balcón.

INSTALACIONES Y SERVICIOS
Además ofrece restaurante, cafetería, bar y parking.

Hotel MAR AZUL & SURF ***

Avda. Acacio Gutiérrez , 98. SUANCES.

DISCAPACITADOS

SITUACIÓN
Se encuentra en la zona de la playa de Suances, situado al lado de la Playa de La Concha y de la archiconocida Playa de los Locos.

ALOJAMIENTO
Dispone de 30 habitaciones todas exteriores y amplias, equipadas con wifi gratis, Tv, suelo de parquet, hilo musical, teléfono, baño completo, algunas con bañera de hidromasaje.

INSTALACIONES Y SERVICIOS
Ofrece un amplio salón para todo tipo de eventos, terraza, piscina, cafetería con restaurante, bar, acceso para minusválidos, wiifi gratis y parking privado.

Hotel SUANCES ***

C/ Ceballos, 45. SUANCES.

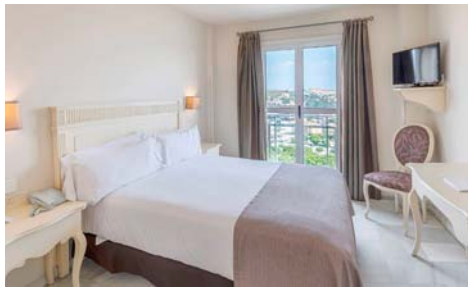

SITUACIÓN
Hotel familiar situado en la villa marinera de Suances, a escasos cinco minutos a pie de la Playa de La Concha.

ALOJAMIENTO
Las habitaciones están equipadas con baño completo, secador de pelo, Tv, teléfono, calefacción, caja fuerte.

INSTALACIONES Y SERVICIOS
Dispone de piscina, sala TV, cafetería, lobby-bar, prensa diaria, disco-bar, wifi gratis, servicio de lavandería, parking exterior gratis (sujeto a disponibilidad). Restaurante y buffet.

Hotel GRAN HOTEL SUANCES ****

C/ Ceballos, 45. SUANCES.

SITUACIÓN
Situado a escasos 400 m. de la playa. Edificio de estilo victoriano que conjuga la arquitectura de un palacete señorial con unas instalaciones modernas y actuales.

ALOJAMIENTO
Amplias y luminosas habitaciones disponen de baño completo, zona de escritorio, línea directa de teléfono, secador de pelo, TV Led Full HD, calefacción, caja fuerte.

INSTALACIONES Y SERVICIOS
Cuenta con servicio de restaurante -buffet, cafetería-galería, lobby-bar, sala TV, prensa diaria, aire acondicionado en todo el establecimiento, Wifi gratis en todo el establecimiento, piscina, servicio de habitaciones, lavandería, parking exterior gratuito (plazas limitadas).

Aparthotel **PLAYA DE LIENCRES** ***

Urbanización Ría del Pas, s/n. BOO DE PIÉLAGOS.

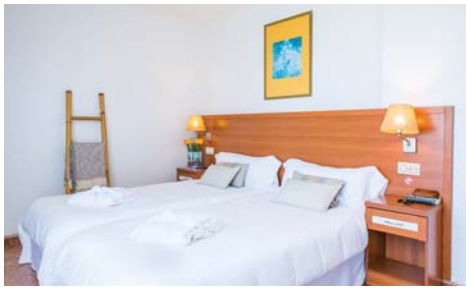

SITUACIÓN
A 7 minutos de Santander, frente al Parque Natural de Playas de Liencres.

ALOJAMIENTO
Los apartamentos con capacidad para 4 personas son de 1 dormitorio con sala de estar independiente, calefacción, terraza, cocina equipada, Tv, hilo musical, baño con secador, teléfono, caja fuerte, totalmente equipados con mobiliario y menaje.

INSTALACIONES Y SERVICIOS
Recepción, cafetería, piscina exterior panorámica (en verano) y otra climatizada, gimnásio, aire acondicionado en zonas nobles, sala de juegos y amplio aparcamiento. Animación infantil tipo ludoteca en semana santa y verano. Restaurante: buffet. Limpieza diaria excepto domingos.

Apartamentos **LAS DUNAS DE LIENCRES** ***

Urbanización Ría del Pas, s/n. BOO DE PIÉLAGOS.

SITUACIÓN
Situados frente al Parque Natural de Liencres, a 7 minutos de Santander.

ALOJAMIENTO
Dispone de 50 aptos con capacidad 2/4, 4/6 y 6/8 con estructura normal, duplex o de Loft y constan de sala de estar independiente, terraza, calefacción, cocina equipada, baño con secador, Tv., teléfono y caja fuerte.

INSTALACIONES Y SERVICIOS
Cuenta con piscina en temporada de verano. Cambio de toallas a los 3 días de estancia y sábanas a los 7 días de estancia con opción de limpieza diaria de pago (pedir en recepción).

Hotel CHIQUI ***

Avda. Manuel García Lago, 9. SANTANDER.

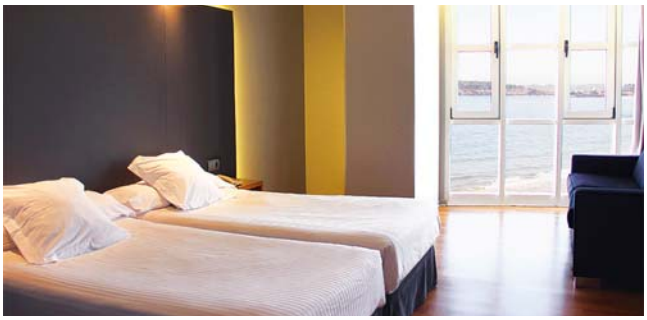

1ª LÍNEA SPA

SITUACIÓN
Localizado en el más bello rincón de la Playa del Sardinero, en primera línea, con espectaculares vistas del Palacio de la Magdalena, la Isla de Mouro y el Abra del Sardinero. A cinco minutos del centro de la ciudad.

ALOJAMIENTO
Cada una de la habitaciones tienen vistas al Mar Cantábrico equipadas con baño completo con secador de pelo, artículos de aseo, Tv LCD 32"/42", caja de seguridad, minibar (bajo demanda), room service 24 h, wifi gratis, parking y terraza bajo demanda.

INSTALACIONES Y SERVICIOS
Dispone de una piscina infinita, única en la ciudad, cuenta con salones privados, lavandería, organización de eventos, wifi gratis, parking gratis y garaje, préstamo de toallas para la playa, servicio de aparcacoches (verano) y desayunos buffet. Destaca su restaurante Panorama con amplia terraza donde poder disfrutar de la alta cocina, aderezado con buena música, y por la noche ofrece cocktails, copas y DJ. El hotel ofrece servicios concertados bajo demanda: canguro, campo de golf Mataleñas, gimnasio, centro wellness, spa oriental, excursiones, coches de alquiler, cursos actividades acuáticas.

Hotel GRAN HOTEL VICTORIA ****

C/ Mª Luisa Pelayo, 38. SANTANDER.

SITUACIÓN
Situado frente a las playas del Sardinero, entre el Gran Casino y el Palacio de la Magdalena.

ALOJAMIENTO
Cuenta con 70 habitaciones totalmente equipadas, todas con terraza y en su mayoría con vistas al mar, aire acondicionado, conexión Wi-Fi gratuita, minibar y caja fuerte, balcón, teléfono, TV de pantalla plana, escritorio, calefacción, baño con secador y amenities.

INSTALACIONES Y SERVICIOS
Destacan sus zonas ajardinadas, terraza, cafetería, restaurante, salones. Dispone de conexión a Internet WiFi sin cargo para los clientes y garaje privado gratuito.

Hotel SANTEMAR ****

C/ Joaquín Costa, 28. SANTANDER.

DISCAPACITADOS

SITUACIÓN
Situado a dos minutos de la playa de arena fina El Sardinero y muy cerca de la Magdalena.

ALOJAMIENTO
Sus habitaciones están equipadas con aire acondicionado, baño con secador de pelo y amenities, Tv, teléfono, suelo de parquet, carta de almohadas, caja fuerte, servicio despertador, wifi gratis, minibar de pago. Cuenta con habitaciones adaptadas para movilidad reducida.

INSTALACIONES Y SERVICIOS
Dispone de gimnasio, zona de juegos para niños, servicio de niñera (previa reserva y sujeto a disponibilidad), cafetería, parking de pago, salas de reuniones y banquetes. Restaurante con desayunos buffet.

Hotel PALACIO DEL MAR ****

Alcalde Vega Lamera, 5. SANTANDER.

SITUACIÓN
Situado a 400 m de la Playa del Sardinero, al lado del Palacio de Congresos y muy cerca del campo de Golf y el Puerto Chico.

ALOJAMIENTO
Cuenta con 67 amplias habitaciones, todas ellas con luz natural, baño con secador de pelo, aire acondicionado y calefacción, TV, teléfono, wifi gratis, caja de seguridad, minibar y balcón o terraza.

INSTALACIONES Y SERVICIOS
Dispone de restaurante, cafetería, terraza, salones, piano bar, servicio de lavandería y garaje cubierto de pago. Acceso gratuito al Centro Deportivo anexo al hotel donde podrán disfrutar de la piscina climatizada, gimnasio y sauna.

Hotel BALNEARIO DE SOLARES ****

C/ Calvo Sotelo, 13. SOLARES.

SPA DISCAPACITADOS

SITUACIÓN
Ubicado en un extenso parque de árboles centenarios en el centro de la localidad.

ALOJAMIENTO
Dispone de 113 habitaciones totalmente equipadas, 5 de ellas Junior Suites y 7 dobles superior, algunas adaptadas y todas ellas con wifi gratis, minibar, aire acondicionado, caja fuerte, balcón y baño con secador.

INSTALACIONES Y SERVICIOS
Se complementa con restaurante, lobby bar, cafetería, piscina exterior, terraza, salones y balneario con piscina termal, hidromasaje, sauna... Facilidades para minusválidos. Su actividad se desarrolla de forma sostenible con el medio ambiente, con políticas ecofriendly (eliminación de plásticos, slow food, huerto ecológico, gestión de residuos,...)

Hotel /Apartamentos ALFAR ***

Barrio de Quejo, s/n. ISLA.

1ª LÍNEA

SITUACIÓN
El complejo hotelero está situado al pie de la playa de El Sable.

ALOJAMIENTO
Cuenta con 53 habitaciones (47 dobles y 6 individuales), todas ellas dotadas con baño con secador de pelo, calefacción, teléfono, Tv, la mayoría disponen de terraza.

INSTALACIONES Y SERVICIOS
Cuenta con salones con capacidad de hasta 300 personas, cafetería, terraza exterior, discoteca, parking privado, wifi en la zona noble del hotel, sauna y piscina climatizada, viveros propios y un restaurante donde degustar nuestras especialidades de marisco del cantábrico.

APARTAMENTOS
SITUACIÓN
Forman parte del complejo hotelero Alfar situado al pie de la playa de El Sable.

ALOJAMIENTO
Cuenta con 19 apartamentos, de 1 o 2 habitaciones equipados con baño completo, Tv, teléfono, cocina, microondas, lavadora y terraza privada. No dispone de calefacción.

Hotel ISABEL **

Avda. Juan Hormaechea, 19. ISLA.

SITUACIÓN
Situado a menos de 300 m de la playa en pleno centro urbano.

ALOJAMIENTO
Cuenta con 71 habitaciones con baño completo, teléfono, Tv. y calefacción.

INSTALACIONES Y SERVICIOS
Se complementa con cafetería con terraza, restaurante con mariscos y pescados de la zona, parking propio, aire acondicionado en zonas nobles, caja fuerte, salón de Tv. y lectura. Wifi gratis en todo el hotel.

Hotel ISLA BELLA ***

Paseo del Sable, 2. ISLA.

1ª LÍNEA SPA

SITUACIÓN
Situado en 1ª línea de playa, en el centro urbano.

ALOJAMIENTO
Sus 62 habitaciones totalmente nuevas, disponen de baño con columna de hidromasaje (algunas bañera), aire acondicionado climatizado, minibar, teléfono, caja fuerte, y TV de plasma con canal satélite digital y digital +.

INSTALACIONES Y SERVICIOS
Dispone de cafetería, wifi gratis, Spa, restaurante, salón de TV y lectura, sala de hidromasaje, servicio de animación infantil en temporada alta y tenis en hotel anexo, cocina tradicional de reconocido prestigio, viveros naturales de marisco. Aparcamiento público a 100 metros del hotel.

Hotel OLIMPO ****

Finca de los Cuarezos, s/n. ISLA.

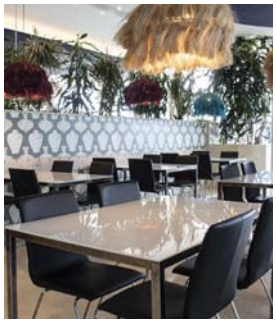

1ª LÍNEA

SITUACIÓN
Situado a pie de playa con acceso directo y privado a las calas de Suaces y la Barrosa.

ALOJAMIENTO
Sus 69 habitaciones disponen de Tv, hilo musical, aire acondicionado, calefacción, mini-bar, caja fuerte gratuita y secador de pelo.

INSTALACIONES Y SERVICIOS
Cuenta con cafetería, restaurante, viveros de marisco, sala de congresos, salas de juntas y conferencias, boutique, fitness center, piscina exterior (sólo temporada de verano), guardería y canguro en temporada de verano), cancha de tenis y parking privado. En la zona puede practicar deportes como vela, wind-surf, pesca submarina, natación, senderismo.

Hotel ESTRELLA DEL NORTE ***

Avda. Juan Hormaechea, s/n. ISLA.

SPA

SITUACIÓN
Situado a 200 metros de la playa y en pleno centro de Isla.

ALOJAMIENTO
Todas las habitaciones están dotadas de TV con antena parabólica, hilo musical, teléfono, secador de pelo, mina-bar y caja fuerte.

INSTALACIONES Y SERVICIOS
Se complementa con restaurante (vivero propio de mariscos), cafetería, piscina, gimnasio, hidromasaje, jacuzzi, sauna, solarium, salones, discoteca, ascensores panorámicos, parking y garaje privado.

Aptos. SOLAMAZA **

C/ Corrilo, 9 (Barrio del Quejo). SOLAMAZA.

MASCOTAS

SITUACIÓN
Están situados en el corazón de Isla, a solo 6 minutos caminando a la playa, rodeados de jardines.

ALOJAMIENTO
Los apartamentos disponen de dos dormitorios dobles, salón/comedor con sofá-cama para dos personas, cocina independiente y totalmente equipada (nevera, lavadora, menaje, lavadora, microondas, cafetera/tetera, baño completo con ducha, secador de pelo y amenities de bienvenida, Tv en salón y habitación de matrimonio y una plaza de garaje cubierto/apto.

Algunos disponen de terraza de unos 40 m² con mesa, sillas y un par de tumbonas, el resto con terraza tipo balcón con una mesa y dos sillas.

INSTALACIONES Y SERVICIOS
Completa sus instalaciones con amplia piscina, ascensor desde la planta al garaje, wifi gratis en todo el edificio. Admiten mascotas.

Hotel ARILLO **

Paseo de Trengandín, 6. NOJA.

1ª LÍNEA

SITUACIÓN
Situado al mismo pie de la playa de Trengandín y a 50 m del centro de la Villa de Noja y a 45 km de Santander.

ALOJAMIENTO
Dispone de 62 habitaciones equipadas con baño completo, terraza, Tv, canal satélite, secador de pelo y caja fuerte.

INSTALACIONES Y SERVICIOS
Completa sus instalaciones con piscina, cafetería y aparcamiento. Disponen de vivero de mariscos propio, cuenta con un restaurante con productos de la región, especializados en mariscos y pescados salvajes.

Hotel QUINFER **

Playa del Ris - Castrejón. NOJA.

1ª LÍNEA

DISCAPACITADOS

SITUACIÓN
Situado en 1ª línea de playa de Ris.

ALOJAMIENTO
Todas las habitaciones disponen de Tv.,teléfono, secador, calefacción, baño, además disponen de terraza o balcón, con vistas al mar, a la montaña y a la reserva de las marismas Joyel.

INSTALACIONES Y SERVICIOS
También cuentan con ascensor, cafeteria, comedor y parking gratuito, acceso para minusválidos.

Hotel LAS DUNAS **

Playa de Ris, Paseo Marítimo, 4. NOJA.

1ª LÍNEA

SITUACIÓN
Ubicado a tan sólo 10 m de la playa e Ris, en primera línea, próximo al campo de Golf, al paseo de la Costa y al centro del área turística de Noja.

ALOJAMIENTO
Las habitaciones están equipadas con baño con secador de pelo, amenities, Tv plasma 32", teléfono, nevera, caja fuerte, servicio despertador, terraza privada.

INSTALACIONES Y SERVICIOS
Cuenta con piscina, cafetería, sala de juegos e informática, zona social con Tv, zona infantil con tobogán, mesa de actividades, pizarra y juegos. Comedor con cocina tradicional y de temporada.

Hotel TORRE CRISTINA **

C/ La Sierra, 9. NOJA.

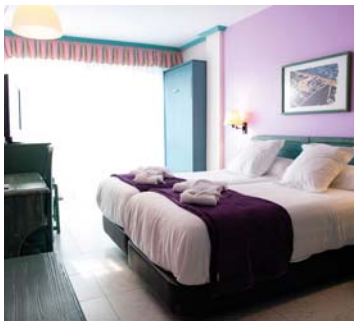

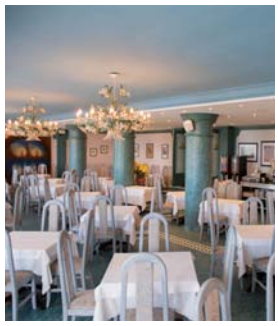

1ª LÍNEA

SITUACIÓN
Situado en 1ª línea de mar.

ALOJAMIENTO
Cuenta con 49 habitaciones equipadas con baño completo con bañera, secador y amenities, Tv plana de 32", mini-nevera, teléfono exterior, caja fuerte, armario empotrado, tocador con espejo y terraza.

INSTALACIONES Y SERVICIOS
Dispone de piscina exterior, amplio solarium, sala de juegos infantiles, biblioteca, lavandería-planchero, parking privado (plazas limitadas, no es posible reservar). Wifi gratis en zonas comunes. Comedor-cafetería.

Hotel GALA ***

Paseo Marítimo s/n. (Entrada por C/El Rano, 8). NOJA.

1ª LÍNEA

SITUACIÓN
Situado frente a la playa del Ris de Noja y a tan solo unos metros del Campo de Golf Villa de Noja, y con vistas espectaculares al mar y las marismas del Joyel.

ALOJAMIENTO
Dispone de 50 habitaciones con magníficas vistas y equipadas con baño completo con secador de pelo, bañera o ducha, Tv plana, minibar, caja seguridad, nevera, ventilador y wifi gratis.

INSTALACIONES Y SERVICIOS
Completa con piscina con solarium y hamacas, bar-cafetería, zona deportiva, zona recreativa, sala de Tv, parking gratis y wifi gratis. Cuentan con vivero propio de marisco para degustar en el restaurante de cocina tradicional.

Hotel VIADERO ****

Playa deTrengandín, 4. NOJA.

DISCAPACITADOS

SITUACIÓN
Se encuentra a solo unos minutos a pie de la playa de Trengandín.

ALOJAMIENTO
Cuenta con habitaciones equipadas con calefacción/aire acondicionado, mini-nevera, Tv LEd 32", caja fuerte, sofá-diván, armario empotrado, baño privado con bañera, secador de pelo y artículos de aseo, cafetera de cápsulas, balcón abierto o acristalado y wifi gratis.

INSTALACIONES Y SERVICIOS
Destaca jardín con piscina, pool bar, bar-cafetería, pista de padel, salones, lavanderia y planchado, parking, wifi gratis, accesibilidad para discapacitados y restaurante con cocina creativa.

Hotel COSMOPOL ***

Avda. de la Victoria, 27. LAREDO.

1ª LÍNEA

SITUACIÓN
Frente a la playa de la Salvé, en el centro Laredo, a tan sólo unos pocos metros del casco histórico.

ALOJAMIENTO
De las 60 habitaciones exteriores con maravillosas vistas desde sus balcones, 54 son dobles y 6 individuales, todas ellas con wifi, teléfono, Tv, nevera y baño.

INSTALACIONES Y SERVICIOS
Dispone de piscina exterior, recepción 24 h, bar-cafetería con terraza exterior, restaurante a la carta, servicio de lavandería, servicio de prensa, servicio médico 24 h, caja fuerte, WIFI en todas sus instalaciones, salones sociales.

Hotel SPA PLAYAMAR ***

C/ Avenida de Francia, 126. LAREDO.

1ª LÍNEA SPA

SITUACIÓN
Situado en primera línea de la playa de Salvé, con las mejores vistas a la espectacular Bahía de Laredo.

ALOJAMIENTO
Dispone de habitaciones exteriores con terraza, equipadas con calefacción, caja fuerte gratuita, Tv, teléfono, baño completo con columna de hidromasaje, secador de pelo y wifi gratis.

INSTALACIONES Y SERVICIOS
Cuenta con piscina exterior, terraza-solarium, cafetería, restaurante y Spa con servicios: piscina dinámica, camas de agua, cuellos de cisne, cromoterapia, sauna finlandesa, baño turco, pediluvio, ducha escocesa, sala de relajación y sala de fitness.

Hotel LAS ROCAS PLAYA ***

C/ Flaviobriga, 1. CASTRO URDIALES.

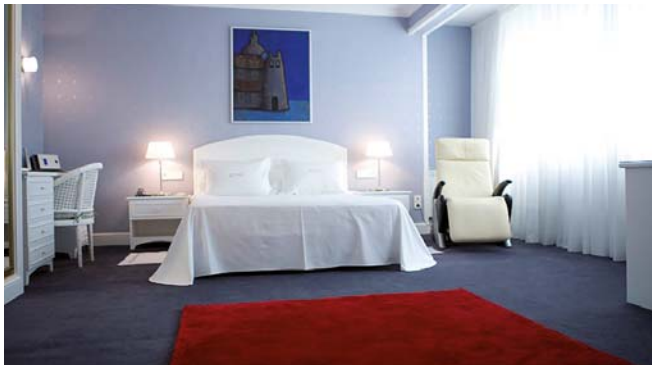

1ª LÍNEA DISCAPACITADOS

SITUACIÓN
Situado a tan solo 1 minuto de la playa de Brazomar.

ALOJAMIENTO
Cuenta con habitaciones equipadas con baño con secador de pelo, bañera con ducha, amenities, Tv, teléfono, radio, aire acondicionado/calefacción, minibar, caja fuerte, suelo de parquet, servicio despertador, cafetera/tetera, wifi gratis.

INSTALACIONES Y SERVICIOS
Dispone de bar, salones de eventos, parking privado con dos plazas para coches eléctricos (bajo disponibilidad), desayuno buffet y restaurante especializado en cocina tradicional cántabra. Acceso para minusválidos.

Costa Brava

Verano 2022

MARSOL

Hotel XON'S PLAYA ***

Avda. Pompeu y Fabra, s/n. EMPURIABRAVA

SITUACIÓN
Emblemático edificio de 9 plantas, ubicado en zona céntrica, y a tan solo 125 metros de la playa de arena fina y de los famosos canales de la Marina de Empuriabrava.

ALOJAMIENTO
Todos los apartamentos son exteriores desde 35 m². Disponen de 1, 2 ó 3 habitaciones dobles, kitchenette, sala de estar con 2 sofás-camas, baño completo con secador de pelo, de aire acondicionado y calefacción individualizada, TV pantalla plana 32" con canales internacionales, teléfono directo, caja de seguridad (con suplemento) y gran terraza amueblada con vistas al mar o al parque natural de los "Aigüamolls de l'Empordà". WIFI en todo el Hotel gratuito.

INSTALACIONES Y SERVICIOS
Restaurante con tipo buffet. Piscina exterior con solárium para adultos y niños, con cafetería/snack Bar. Fitness Club gratuito. Amplio jardín con parque infantil exterior y minigolf (con suplemento). Mini-club para los más pequeños. Programas de animación para adultos y niños (desde el 15/05 hasta el 15/09). Internet corner con suplemento. Recepción 24 horas. Amplio y luminoso hall con cafetería. Garaje privado interior. Supermercado y estanco en el mismo edificio. Abierto todo el año.

Apartamentos COMTE D'EMPURIES

Gran Reserva, s/n. EMPURIABRAVA

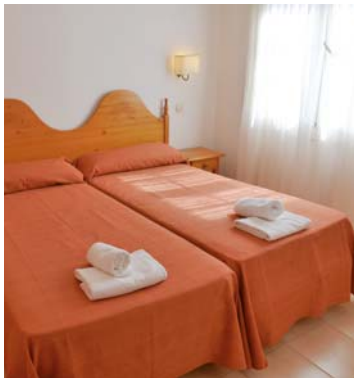

MASCOTAS

SITUACIÓN
Complejo de apartamentos situados a 125 metros de la playa y a solo 200 metros de los famosos canales de Empuriabrava.

ALOJAMIENTO
Cuenta con 200 apartamentos exteriores desde 36 m², totalmente equipados con capacidad 2/4 y 4/6 de 1 ó 2 dormitorios con salón comedor con 2 sofá cama, cocina americana con vitro cerámica, nevera, microondas, equipada con vajilla y menaje de cocina. Aire acondicionado y calefacción individualizado, TV pantalla plana con canales internacionales, baño completo y terraza amueblada. Servicio de limpieza y cambio de lencería incluido: camas y basura diario, cada cuatro días las toallas y semanalmente las sábanas. WIFI gratuito.

INSTALACIONES Y SERVICIOS
Completa sus instalaciones restaurante buffet, cafetería-snack-bar, 4 piscinas exteriores rodeadas de amplios jardines, garaje y parking, Mini-club gratuito para niños desde 4 a 12 años. Hall y recepción 24 hrs. Caja de seguridad con suplemento. Admite mascotas con suplemento. Certificación del Instituto para la Calidad Hotelera Española.

Hotel MONTERREY ***

Pasaje Bolivar, 3. PLAYA DE ARO

DISCAPACITADOS

SITUACIÓN
Hotel recientemente reformado, en un enclave moderno y conortable, situado a 75 m. de la playa y a 800 m. del centro de la ciudad.

ALOJAMIENTO
Cuenta con habitaciones estándar y familiares, decoradas con estilo moderno y funcional, disponen de baño consecador y amenities, balcón/terraza, Wifi gratis, aire acondicionado, teléfono, tv satélite, nevera y caja fuerte opcional.

INSTALACIONES Y SERVICIOS
Se complementa con bares, cafetería, restaurante, piscina, jardín, wifi gratuito, parque infantil, ping-pong, programa de animación, facilidades para minusválidos y parking. Servicio de comedor: buffet con platos típicos de la cocina nacional y continental.

Aparthotel COMTAT SANT JORDI ***

Travessera de Ginebró, 5. PLAYA DE ARO

DISCAPACITADOS MASCOTAS

SITUACIÓN
Situado a 150 metros de la playa de Bella Dona y a 1 km de Playa de Aro y su zona comercial.

ALOJAMIENTO
Apartamentos completamente equipados : aire acondicionado, TV vía satélite, terraza con vistas a la piscina, dormitorios y sofá cama en el salón, cocina con vitrocerámica, horno, microondas, nevera, cafetera, utillaje básico de cocina y menaje de mesa, ropa de baño y cama incluida.

INSTALACIONES Y SERVICIOS
En el exterior dispone de dos piscinas, una de ellas infantil, un supermercado y un restaurante/cafetería, parque infantil con actividades. El programa nocturno de animación incluye música y espectáculos en directo. Su amplio restaurante ofrece vistas al mar y sirve buffet para desayunos y cenas, en ell almuerzo se ofrece menú o carta. Facilidades para personas de movilidad reducida. Admite mascotas de pago hasta 10 kg. Parking y wifi de pago.

Hotel GHT XALOC ***

C/ Cala Rovira, 9. PLAYA DE ARO

1ª LÍNEA · FAMILIAS · MASCOTAS

SITUACIÓN
Es un pequeño, tranquilo y acogedor hotel, situado en la misma playa de Cala Rovira, con bonitas vistas al mar, a pocos minutos del centro e ideal para familias.

ALOJAMIENTO
Habitaciones con y sin vistas al mar, equipadas con baño privado completo con secador, aire acondicionado, calefacción, teléfono, televisión satélite, caja fuerte de alquiler y nevera.

INSTALACIONES Y SERVICIOS
El hotel complementa sus instalaciones con bar, restaurante, sala de Tv. satélite, snack bar, piscina exterior. Wifi grautita. Acepta perros hasta 10 kg pago directo (bajo petición).

Hotel GHT S'AGARÓ MAR ****

Ctra. de La Caleta, s/n. S'AGARÓ

FAMILIAS · TODO INCLUIDO · DISCAPACITADOS · SPA

SITUACIÓN
Hotel recientemente reformado, situado a 100 m. de la playa y 250 m. del centro.

ALOJAMIENTO
Las habitaciones dobles todas renovadas y con servicio de menú de almohadas. Disponen de aire acondicionado, ventilador, wifi, luces de lectura en cabecero, nevera, caja fuerte, teléfono, TV, secador, espejo de aumento. En las habitaciones con terraza y vista al mar además cuentan con con cama king size, cápsulas de café y té para utilizar en las cafeteras de cada planta, altavoces con conexión bluetooth, en el baño ducha extraplana y amenities.

INSTALACIONES Y SERVICIOS
Completa sus instalaciones con jardín, piscina exterior, piscina de niños, restaurante buffet con show cooking, parque infantil, miniclub, garage y parking (de pago), bar piscina, sala juegos, billar, Wifi, gimnasio, zona de relax y spa con bañera de hidromasaje, las hamacas térmicas, la sauna, la zona de masajes. Facilidades para minusválidos.

Aparthotel GHT TOSSA PARK ***

C/ Victor Catala, 17. TOSSA DE MAR.

FAMILIAS DISCAPACITADOS

SITUACIÓN
Agradable y espacioso Aparthotel, situado cerca del centro de Tossa, en una zona residencial muy tranquila, y a pocos minutos de la playa y del centro histórico.

ALOJAMIENTO
Los estudios y apartamentos, renovados en 2018, cuentan con aire acondicionado, televisión satélite, caja fuerte de alquiler, cocina equipada (con nevera, microondas, fogones e instrumentos de cocina), baño privado completo con secador de pelo, wifi gratuito y balcón con vistas al jardín y piscina. La media pensión, será la cena (Buffet Libre), servida en el Hotel Oasis Tossa & Spa a unos 100 metros.

INSTALACIONES Y SERVICIOS
Dispone de un gran jardín con piscina para adultos y niños, piscina interior climatizada, terraza con tumbonas, areas de juegos como petanca, bádminton y ping-pong, parque infantil, donde se encuentra el buffet del desayuno, la recepción Bar y sala de juegos con máquinas de bebidas frías y calientes y snacks 24h. Cuenta con Facilidades para minusválidos.

Hotel & Spa GHT COSTA BRAVA ***

C/ Verge De Montserrat, s/n. TOSSA DE MAR.

FAMILIAS SPA DISCAPACITADOS

SITUACIÓN
Hotel familiar muy acogedor situado en el pueblo de Tossa de Mar, cerca del centro y de la playa.

ALOJAMIENTO
Las habitaciones cuenta con 2 camas; la cama de matrimonio sólo está disponible previa petición y asignación por parte del hotel según disponibilidad, balcón, baño privado completo con secador y espejo de aumento, aire acondicionado, calefacción, teléfono, televisión satélite, caja fuerte de alquiler, nevera de alquiler y con petición previa.

INSTALACIONES Y SERVICIOS
Dispone de una amplia gama de servicios, piscina exterior para adultos y niños, piscina climatizada, gimnasio, spa, sauna, zona de masajes, sala de televisión, club infantil con animación y nuestra mascota Jordi, restaurante buffet con show cooking,

Hotel GHT NEPTUNO ***

C/ La Guardia, 52. TOSSA DE MAR.

FAMILIAS · DISCAPACITADOS · MASCOTAS

SITUACIÓN
Con una situación privilegiada en Tossa de Mar, muy cerca de la playa, las ruinas de la vila romana de los "Ametllers", datada de los siglos I (a.c.) y V (d.c) de la muralla y de la zona comercial del casco antiguo.

ALOJAMIENTO
Todas las habitaciones disponen de con 2 camas; la cama de matrimonio sólo está disponible previa petición y asignación por parte del hotel según disponibilidad, balcón, baño privado completo con secador, aire acondicionado frío-caliente, teléfono, televisión satélite, caja fuerte de alquiler, nevera de alquiler y con petición previa.

INSTALACIONES Y SERVICIOS
Dispone de un amplio y frondoso jardín que rodea la piscina y el jacuzzi de agua caliente. Además, el hotel cuenta con restaurante tipo bufet libre con show cooking en el que en algunas épocas se organizan barbacoas en la terrza; también dispone de bar, sala de televisión, etc, todo en un ambiente familiar y relajado. Admiten perros máximo 10 kg.

Hotel & Spa GHT OASIS TOSSA ****

C/ Lope Mateo, 3. TOSSA DE MAR.

FAMILIAS · SPA

SITUACIÓN
Situado en Tossa de Mar, cerca del centro y de la muralla y a menos de 10 minutos de la playa.

ALOJAMIENTO
Consta de 2 camas; la cama de matrimonio sólo está disponible previa petición y asignación por parte del hotel según disponibilidad, balcón, baño privado completo con secador y espejo de aumento, aire acondicionado, calefacción, nevera, teléfono, televisión satélite y caja fuerte de alquiler.

INSTALACIONES Y SERVICIOS
Cuenta con terraza ajardinada, parque infantil, piscinas exteriores para adultos y niños, comedor con Show Cooking, zona de spa de pago, con piscina interior climatizada, baño turco, gimnasio, pediluvio, bañera de hidromasaje, hamacas térmicas, ducha secuencial bitérmica y sala de masajes (único tratamiento con coste adicional) y wifi gratuito en todo el hotel.

Hotel GHT SA RIERA ****

Rambla De Pau Casals, 10. TOSSA DE MAR.

DISCAPACITADOS

SITUACIÓN
Ubicado en el centro de la ciudad, muy cerca de la zona comercial y de la playa. Se trata de un hotel moderno y con estilo, ideal para disfrutar de las vacaciones de verano.

ALOJAMIENTO
Habitaciones insonorizadas, luminosas y cómodas, todas ellas con televisor de pantalla plana de 40 ", balcón amueblado, baño privado moderno con secador y espejo de aumento, aire acondicionado, calefacción, nevera, teléfono, wifi y caja fuerte de alquiler.

INSTALACIONES Y SERVICIOS
Dispone de bar con acceso a la terraza, piscina para adultos, climatizada cuando el tiempo lo requiere, piscina para niños, nueva terraza solarium con piscina de hidromasaje de uso exclusivo para mayores de 18 años, bañera de hidromasaje en una terraza elevada, restaurante buffet libre y show cooking, platos aptos para celíacos, aparcamiento de coches, adaptador de wc para niños, bañera para bebés, etc. Facilidades para personas de movilidad reducida.

Aparthotel CLUB SAN ELOY

Crtra. Llagostera Km 14. TOSSA DE MAR

SITUACIÓN
Excelente ubicación a 2,5 km de la playa y del centro. Situado al borde del mar para disfrutar del campo, piscinas y playa.

ALOJAMIENTO
Cuenta con habitaciones, estudios, aptos para 2/4 pax y 4/6 pax, con terraza o balcón al exterior, baño completo, nevera, aire acondicionado, teléfono, caja fuerte opcional.

INSTALACIONES Y SERVICIOS
Está rodeado de magníficos jardines, 3 piscinas al aire libre una para niños, servivio de hamacas y sombrillas. Cuenta con restaurante, cafetería, bar, wifi gratis, salón de juegos, minigolf, ping pong, pista multideporte, área de juegos para niños, actividades para niños de 4 a 12 años en temporada alta, minibus del hotel a Tossa de Mar, gran programa de animación. Amplia selección de actividades deportivas y de ocio con el equipo de animación. Aparcamiento exterior no vigilado. Restaurante servicio buffet con una gran variedad de platos de cocina nacional y continental.

Hotel & Spa GHT AQUARIUM ****SUP

C/ Pere Codina I Mont, s/n. LLORET DE MAR.

FAMILIAS · SPA · DISCAPACITADOS

SITUACIÓN
Ubicado a pocos metros de la Playa de Fenals de Lloret de Mar.

ALOJAMIENTO
Las habitaciones doble estándar disponen de 2 camas (la cama de matrimonio sólo está disponible previa petición y asignación por parte del hotel según disponibilidad), balcón, baño privado completo con secador y espejo de aumento, aire acondicionado, calefacción, teléfono, televisión satélite, caja fuerte (de pago) apta para portátiles y nevera de alquiler y puerta electrónica con tarjeta.

INSTALACIONES Y SERVICIOS
Podrá disfrutar de varias piscinas interiores y exteriores, restaurante buffet con show cooking, zona de Spa (con suplemento y bajo reserva por el aforo limitado, acceso a partir de 16 años de edad), gimnasio, baño turco, zona de masajes, animación diurna y nocturna para niños y adultos, miniclub, jardín, terraza, buffet libre, wifi gratis, parking de pago, disponibilidad a la llegada.

Hotel GHT MIRATGE ****

C/ Juan Llaveries, 38. LLORET DE MAR

1ª LÍNEA · SÓLO ADULTOS · DISCAPACITADOS

SITUACIÓN
El Hotel GHT Miratge Adults Only es un moderno y nuevo hotel exclusivo para adultos situado a primera línea de mar en Lloret de Mar.

ALOJAMIENTO
Disponen de habitaciones vista a la calle con balcón y habitaciones con una gran ventana con vistas al mar (sólo algunas habitaciones tienen balcón y se adjudican según disponibilidad), constan de 2 ó 3 camas individuales, las camas de matrimonio son previa petición y asignación por parte del hotel y siempre bajo disponibilidad, TV con pantalla plana de 40", aire acondicionado de frío-calor, nevera, cafetera, caja fuerte, baño con ducha, secador, amenities y espejo de aumento, wifi y servicio de habitaciones. Cuentan con habitaciones adaptadas para minusválidos y algunas comunicadas.

INSTALACIONES Y SERVICIOS
Cuenta con una piscina exterior climatizada si el tiempo lo requiere, bar interior, bar outdoor con zona chill out y vistas al mar, restaurante, con servicio de bufet libre y show cooking, programa de actividades saludables y talleres.

Hotel & Spa GHT OASIS PARK ****

Actor Pere Codina I Mont, 13 Platja Fanals. LLORET DE MAR.

FAMILIAS · TODO INCLUIDO · SPA

SITUACIÓN
Situado muy cerca de la playa de Fenals y a 15 minutos del centro de Lloret de Mar.

ALOJAMIENTO
Disponen de habitaciones, baño bien equipado con secador y espejo de aumento, balcón, teléfono, televisión satélite, aire acondicionado, calefacción, puerta electrónica con tarjeta, caja fuerte de alquiler, nevera de alquiler (con petición previa). También cuenta con apartamentos de 1 habitación doble con 2 camas individuales y una sala de estar con sofá-cama de dos plazas, equipados con cocina, aire acondicionado, calefacción, teléfono, TV satélite, caja fuerte de alquiler, nevera, wifi, balcón y baño privado completo con secador. La limpieza en los apartamentos se hace todos los días.

INSTALACIONES Y SERVICIOS
Destacan sus piscinas exteriores para adultos y para niños, una de ellas con cobertura y climatización que se abre en los meses de verano apróx. desde 15/6-15/9, restaurante, con bufet libre, show cooking y servicio de Todo incluido, animación, Spa, salas de reuniones y parking.

Aparthotel COSTA ENCANTADA ****

Cami de Santa Cristina a Le Alegries, s/n. LLORET DE MAR

FAMILIAS · TODO INCLUIDO · TOBOGANES · DISCAPACITADOS

SITUACIÓN
Situado en zona residencial a 600 m de la playa, pensado para familias y con servicio de Todo Incluido.

ALOJAMIENTO
Los apartamentos se distribuyen en estudios, apto. 1 dorm y apto. 2 dorm. Cuentan con terraza o balcón privado, sala de estar con sofá cama doble, baño completo, Tv plana, teléfono, caja fuerte de pago, aire acondicionado/calefacción, cocina equipada con nevera, horno, microondas, vitrocerámica, utensilios de cocina, vajilla completa y cafetera, wifi gratis. Opción de secador y plancha bajo petición y posibilidad de cuna.

INSTALACIONES Y SERVICIOS
Entre sus instalaciones destaca el parque acuático con un área de piscinas y toboganes de reciente construcción, piscinas exteriores, piscina climatizada, bar piscina, solarium, bar-cafetería, sala de juegos, salón de lectura, gimnasio, peluquería, mini market, internet corner, parque infantil, mini club y animación infantil, sala de fiestas y animación para adultos, lavanderia autoservicio, parking exterior y garaje cubierto. Ofrece un amplio y variado buffet con cocina en vivo. Acceso para minusválidos.

Costa de Barcelona

Verano 2022

MARSOL

Hotel SORRA D'OR ***SUP

P° Levante, 2-3. MALGRAT DE MAR.

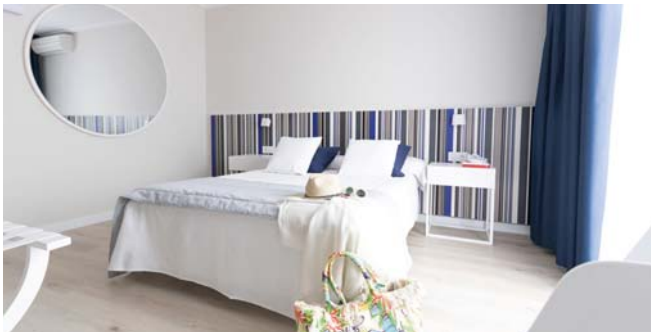

1ª LÍNEA · TODO INCLUIDO

SITUACIÓN
Situado en 1ª línea de mar y en pleno centro.

ALOJAMIENTO
El establecimiento ofrece habitaciones modernas, reformadas, amplias y luminosas que cuentan con balcón o terraza con vistas al mar, a la piscina, ciudad o interior. Equipadas con aire acondicionado, TV de pantalla plana, teléfono, WIFI, caja fuerte y minibar.

INSTALACIONES Y SERVICIOS
Dispone de piscina para adultos y piscina infantil, solárium, terraza, bar, cafetería, restaurante buffet, con servicio de Todo Incluido, sala de TV, miniclub, animación tanto para adultos como para niños, solarium. Parking disponible en el hotel por un suplemento.

Hotel SORRA DAURADA SPLASH ****

Paseo Maritimo, 6-8. MALGRAT DE MAR.

1ª LÍNEA · DISCAPACITADOS · TOBOGANES · FAMILIAS

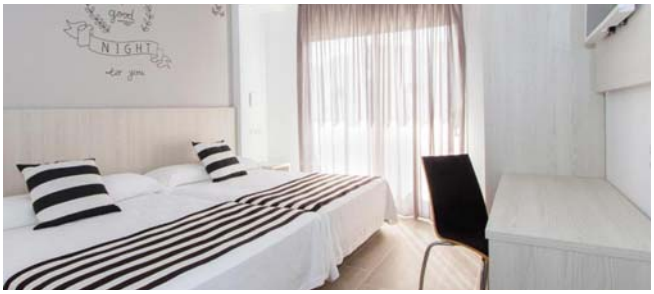

SITUACIÓN
Situado en 1ª línea de playa, ideal para vacaciones en familia y amigos.

ALOJAMIENTO
Dispone de 245 habitaciones reformadas en el 2018, equipadas con baño completo con ducha y secador de pelo, aire acondicionado, Tv, teléfono, nevera, caja fuerte con coste adicional, y wifi.

INSTALACIONES Y SERVICIOS
Completa sus instalaciones cpn 3 piscinas exteriores, una de ellas normal y dos con zona splash con parque acuático y toboganes, zona solarium con hamacas, bar-cafeteria exterior con vistas al mar, bar en piscina, programa de animación nocturno y diurno, miniclub. Facilidades para minusválidos. Restaurante buffet.

Hotel RIVIERA ***

Avda. del Mar, 21. SANTA SUSANA.

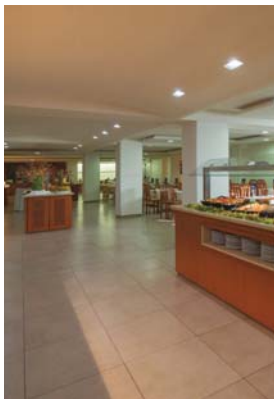

SITUACIÓN
El Hotel Riviera está situado a tan solo 100 metros de la playa. Barcelona y el aeropuerto del Prat están a 1 hora en coche.

ALOJAMIENTO
El hotel dispone de 249 habitaciones equipadas con baño completo, balcón, teléfono, televisión, minibar, aire acondicionado y calefacción.

INSTALACIONES Y SERVICIOS
Cuenta con 2 piscinas, una para niños, bar televisión, un gran salón y 3 ascensores, uno de ellos panorámico y recepción 24 horas.

El restaurante ofrece una selección de platos mediterráneos, comedor equipado con aire acondicionado y servicio de buffet en almuerzos, comidas y cenas. Además, el Hotel Riviera organiza diferentes programas de animación y espectáculos nocturnos.

Hotel MERCURY ****

Avda. del Mar, s/n. SANTA SUSANA.

1ª LÍNEA

DISCAPACITADOS

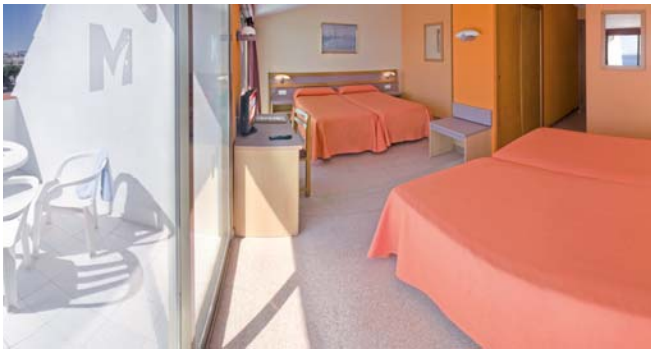

SITUACIÓN
Situado frente al mar.

ALOJAMIENTO
Dispone de habitaciones con baño, terraza, caja fuerte, teléfono, Tv., y aire acondicionado.

INSTALACIONES Y SERVICIOS
Se complementa con ascensores panorámicos en el interior, bar, cafetería, sala de Tv., Wifi en todo el hotel, piscina para niños y adultos, parking privado, zona de ocio, lavandería y gimnasio. Facilidades para minusválidos. Zona infantil con programa de animación. Servicio de comedor buffet.

Hotel CAPRICI VERD ****SUP

Avda. del Mar, 3. SANTA SUSANA.

1ª LÍNEA · TODO INCLUIDO · MASCOTAS · SPA

SITUACIÓN
Situado en el Paseo Marítimo, a tan solo dos minutos de la Playa de Santa Susana.

ALOJAMIENTO
Cuenta con 266 habitaciones equipadas con aire acondicionado, baño con secador de pelo, ducha y amenities, Tv, teléfono, caja fuerte (de pago), minibar, terraza/balcón y wifi gratis.

INSTALACIONES Y SERVICIOS
Se complementa con piscina exterior, bar piscina, salón para eventos, miniclub, gimnasio, parking de pago, wifi gratis, bike station y Wellnes & Spa. Admiten mascotas hasta 8 kg con cargo. Restaurante buffet.

Hotel TAHITI PLAYA ****SUP

Paseo Maritimo, s/n. SANTA SUSANA.

1ª LÍNEA

SITUACIÓN
Situado en primera línea de playa.

ALOJAMIENTO
Cuenta con 530 habitaciones completamente renovadas , todas con vistas al mar o la piscina, equipadas con baño completo con secador de pelo y plato de ducha con efecto lluvia, teléfono, Tv Led 26'', aire acondicionado, calefacción, caja de seguridad y minibar (alquiler), planchador, servicio despertador y terraza amueblada.

INSTALACIONES Y SERVICIOS
Cuenta con piscina exterior con puente, piscina para niños, jacuzzi exterior con hidromasaje, solarium con hamacas y sombrillas y zonas ajardinadas con césped, palmeras y pinos, miniclub, bar, lounge bar a pie de playa con carta de pizzas, hamburguesas, platos combinados, sándwiches y productos de temporada, zona billar, espacio de lectura, internet. Dispone de restaurante buffet con show-cooking y vistas al mar Mediterráneo y a las piscinas y cuenta con un buffet infantil que con inscripción previa en el miniclub podrá disfrutar de la compañía del equipo de animación.

Hotel OASIS PARK SPLASH ***

C/ Montnegre, 54. CALELLA.

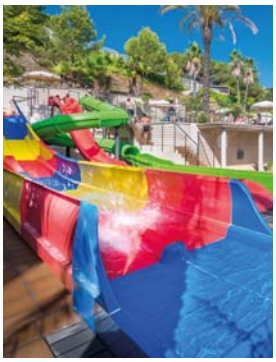

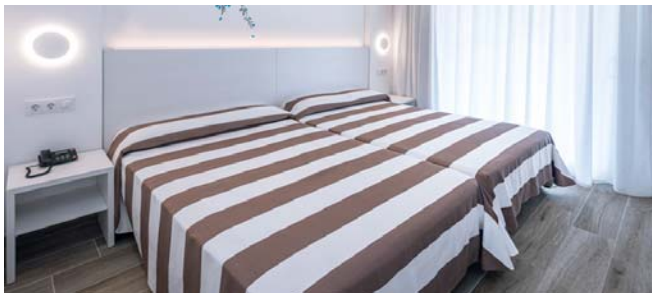

FAMILIAS TOBOGANES DISCAPACITADOS

SITUACIÓN
Hotel para familias, totalmente renovado, situado a 450 m de la playa de Calella.

ALOJAMIENTO
Cuenta con 208 habitaciones equipadas con baño completo con secador de pelo y ducha, aire acondicionado, teléfono, TV, nevera y caja fuerte (coste adicional). Dispone de habitaciones adaptadas para personas con movilidad reducida.

INSTALACIONES Y SERVICIOS
Dispone de un bar-cafetería con terraza exterior con vistas a la piscina, solarium, piscina para adultos y zona splash con toboganes. Programa de animación para adultos y niños, tanto diurno como nocturno.
Restaurante buffet con cocina tradicional mediterránea e internacional, con show cooking y dos cenas temáticas a la semana: mexicana y asiática.
Parking con coste adicional.

Hotel SANTA MÓNICA ***

Avda. del Turisme, 72-78. CALELLA.

SITUACIÓN
Situado a 100 m de la playa y cerca de las típicas calles comerciales.

ALOJAMIENTO
Todas las habitaciones han sido actualizadas y decoradas con estilo moderno y contemporáneo, disponen de baño completo con secador, mini nevera gratis, caja fuerte, teléfono, aire acondicionado, TV led, wifi gratis y balcón.

INSTALACIONES Y SERVICIOS
Se completa con piscina de adultos y piscina infantil, bar, snack bar, billar y ping pong, sala de Tv y lectura, miniclub para niños de 4-12 años. Programa de animación. Parking de pago. Restaurante buffet.

Hotel PRESIDENT ***

C/ Valldebanador, 31-37. CALELLA.

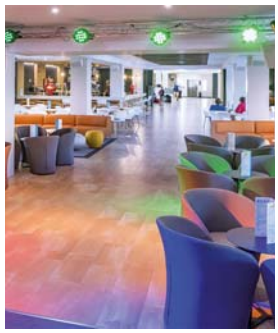

DISCAPACITADOS

SITUACIÓN
Situado a 500 metros de la playa.

ALOJAMIENTO
Dispone de habitaciones con baño, secador de pelo, ducha, aire acondicionado, calefacción, teléfono, Tv. vía satélite, caja de seguridad y balcón.

INSTALACIONES Y SERVICIOS
Dispone 2 piscinas para adultos y una infantil, bar-cafetería, bar en el jardín, miniclub, salón con Tv, sala de juegos. Programa de animación para niños y adultos. Facilidades para minusválidos. Servicio comedor: buffet.

Hotel BERNAT II ****SUP

Paseo de las Estrellas-Playa del Albir. CALELLA

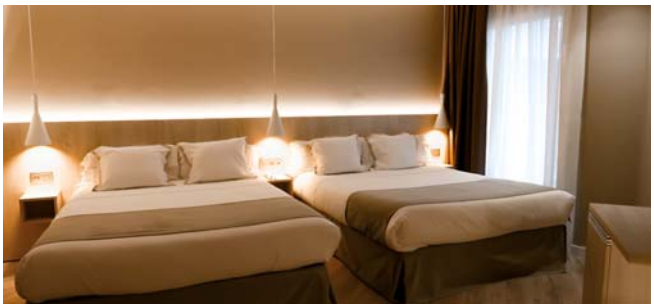

DISCAPACITADOS SPA

SITUACIÓN
Situado a 100 m. de la playa y a 5 minutos del centro comercial.

ALOJAMIENTO
137 acogedoras habitaciones exteriores dispone de balcón tipo terraza con una mesa, sillas y tendedero, baño completo con secador de pelo, amenities y posibilidad de bidet, ducha o bañera, cuna a disposición de los clientes bajo petición, aire acondicionado y calefacción regulables. Caja fuerte de alquiler, mini-bar con dos aguas de cortesía y diferentes packs de bebidas y snacks a escoger, televisión con pantalla plana, teléfono, servicio de despertador, servicio de lavandería, Wifi gratuito por fibra óptica en todo el hotel.

INSTALACIONES Y SERVICIOS
Completa sus instalaciones con piscina exterior para adultos y niños, piano bar, salón de Tv. con antena parabólica, aire acondicionado en zonas nobles. Restaurante de playa Bahari Club. Parking de pago a 200 m bajo petición. En Julio y Agosto Mini Club para niños, actividades deportivas para adultos, espectáculos y actuaciones nocturnas. Servicio de restaurante: buffet. Zona wellness (opcional) con spa, piscina de hidromasaje, sauna finlandesa, baño de vapor. Facilidades para minusválidos. Wifi Gratuito en todo el hotel.

Hotel IBERSOL ANTEMARE ****

Avda. Mare de Deu Verge de Monserrat 48. SITGES.

SÓLO ADULTOS

SITUACIÓN
Situado a 50 m. de la playa, en la tranquila zona residencial de Sitges.

ALOJAMIENTO
Las habitaciones disponen de baño completo con secador de pelo, climatización ecológica, minibar, caja fuerte, Tv, teléfono, copa de cava y agua saborizada a la llegada.

INSTALACIONES Y SERVICIOS
Se complementa con piscina y zona solarium, piscina en la zona chill out, terraza lounge en la piscina, gastro-bar, salones para hasta 300 personas.

Disponen de servicio Wellness con tratamientos de belleza y bienestar. Restaurante con vistas a la piscina y amplia oferta gastronómica. Wifi gratis en todas áreas del hotel.

Hotel CALÍPOLIS ****

Avda. Sofía, 2-6. SITGES.

1ª LÍNEA

DISCAPACITADOS

SITUACIÓN
Situado frente al mar, a 50 m. del centro y en el mismo Paseo Marítimo de Sitges.

ALOJAMIENTO
Dispone de 170 habitaciones espaciosas, climatizadas, con baño, secador, teléfono, Tv. con canal satélite digital, minibar, caja fuerte, hilo musical, conexión wifi gratuita y la mayoría con terraza y vistas al mar. Cuenta con habitaciones adaptadas para personas con movilidad reducida, habitaciones con vista mar comunicadas.

INSTALACIONES Y SERVICIOS
Dispone de piscina exterior, solárium, servicio gratuito de toallas, terraza de verano, bar, garaje privado, alquiler de bicicletas, servicio de wifi gratuito y e-corner. Se complementa con Lizar Music club abierto los viernes y sábados ofrece noches temáticas y música en directo. Cuenta con gimnasio equipado con los aparatos mas avanzados. Desayuno buffet y resto servicios menú. No admite animales.

Costa Dorada

Verano 2022

MARSOL

Aparthotel SOLIMAR CALAFELL ***

C/ Vilamar, 79. CALAFELL

SITUACIÓN
Situado a 50 metros de la playa junto a la zona comercial y de ocio de Calafell Playa. A 30 minutos de Port Aventura y a 40 minutos de Barcelona.

ALOJAMIENTO
Habitaciones renovadas en 2017, todas muy confortables con balcón o terraza, con aire acondicionado, televisión led vía satélite, mini-nevera, teléfono, caja fuerte gratuita y secador de pelo en el baño. Dispone también de apartamentos con terraza vistas piscina o balcón exterior, cuentan con una habitación doble y una cama nido en el salón comedor, aire acondicionado, Kitchenette con vitro cerámica y nevera, con caja fuerte, televisión vía satélite, bomba de calor y secador de pelo en el baño, limpieza diaria excepto cocina y equipados con menaje básico, ropa de cama y de baño.

INSTALACIONES Y SERVICIOS
Más de 2000 m² de jardín solarium con dos piscinas, zona para espectáculos, parque infantil, parque infantil, salón social, sala de juegos y WIFI gratuito. En temporada alta se realizan actividades para niños y adultos. Se complementa con servicios opcionales como bar-cafetería, peluquería, sauna, jacuzzi, lavadoras, parking y restaurante con servicio de buffet libre de cocina Mediterránea.

Hotel CANADÁ PALACE ****

C/ Mosen Jaime Soler, 44. CALAFELL.

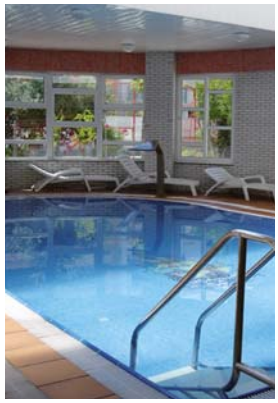

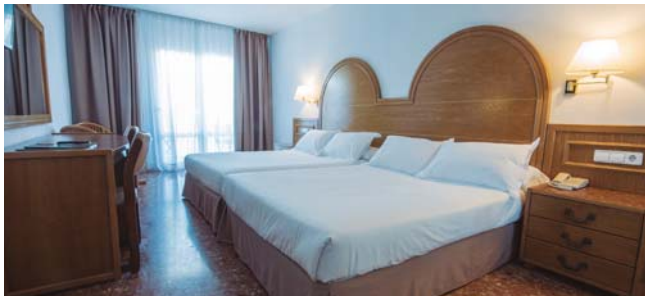

SPA DISCAPACITADOS

SITUACIÓN
Situado a 120 metros de la playa con un ambiente familiar.

ALOJAMIENTO
Dispone de 160 habitaciones con tv pantalla plana con canales vía satélite, minibar, teléfono interior, wifi, caja fuerte, baño privado con secador de pelo y artículos de aseo gratuitos, calefacción / aire acondicionado.

INSTALACIONES Y SERVICIOS
Dispone de jardín, 2 piscinas y parque infantil, bares, restaurantes, parking, solárium, sauna, piscina cubierta, pista de padel y Spa. Cuenta con gimnasio de pago y parking de pago. Servicio restaurante buffet con show cooking. Adaptado para minusválidos. Dispone de wifi gratuito.

Hotel 4R MIRAMAR CALAFELL ****

C/ Mosen Jaime Soler, 44. CALAFELL.

1ª LÍNEA · TODO INCLUIDO · MASCOTAS · DISCAPACITADOS

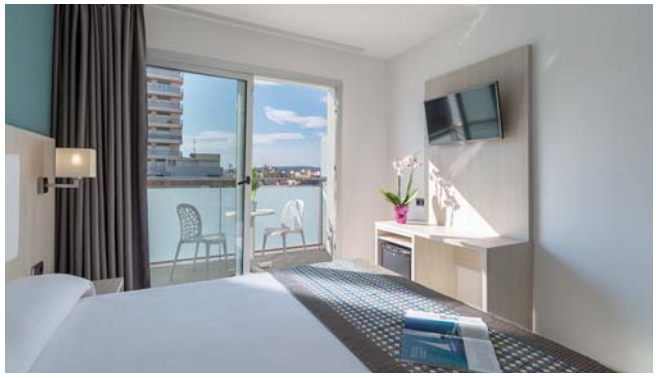

SITUACIÓN
Ubicado en 1ª línea de playa, en pleno centro de la villa que cuenta con un fantástico paseo marítimo y peatonal

ALOJAMIENTO
Dispone de 215 habitaciones, todas con terraza y equipadas con aire acondicionado (15/6-15/9), calefacción, baño, TV vía satélite, teléfono, caja fuerte, cunas y nevera (todas de pago), disponibles bajo petición.

INSTALACIONES Y SERVICIOS
Las instalaciones se completan con restaurante buffet con vistas a la playa, bar-cafetería, beach bar, piscina exterior, parking (de pago), acceso adaptado para personas de movilidad reducida. Admiten mascotas.

Hotel BRISAMAR SUITES ***

Avda. Generalitat, 2. COMARRUGA.

1ª LÍNEA

SITUACIÓN
Situado en el centro de Comarruga, frente al mar y delante del puerto deportivo.

ALOJAMIENTO
Dispone de 122 habitaciones distribuidas en varios tipos : Suites, Junior Suites, Superiores, Estandars y Económicas con TV, teléfono interior, wifi, caja fuerte, baño privado con secador de pelo, artículos de aseo gratuitos, aire acondicionado hasta el 15 de septiembre.

INSTALACIONES Y SERVICIOS
Se completa con salón social con televisión, recepción, bar, zona chill out, restaurante buffet para los tres servicios de comidas. Wifi gratis.

Hotel 4R GRAN HOTEL EUROPE ****

Avda. Palfuriana, 107-109. COMARRUGA.

1ª LÍNEA · TODO INCLUIDO · MASCOTAS

SITUACIÓN
Situado en 1ª línea de mar, a 700m. del centro urbano de Comarruga, en la Costa Dorada, conocida por su extensa y ancha playa.

ALOJAMIENTO
Dispone de 154 habitaciones, con excelentes vistas al mar frontal o lateral y a la montaña. La mayoría de las habitaciones disponen de balcón y están equipadas con aire acondicionado, calefacción, baño con secador de pelo, TV con canales multilingüe, teléfono, nevera (de pago) y caja fuerte (póliza).

INSTALACIONES Y SERVICIOS
Dispone de piscina al aire libre para adultos y niños, solárium, bar-cafetería, sala multiusos, WiFi gratis, parking de pago, mini-club, zona infantil y sala de juegos. Disponible alquiler de hamacas y sombrillas en la playa. Cuenta con un restaurante buffet con especialidades internacionales y variado show cooking. frece un completo programa de animación propia diurna y nocturna para todos los públicos. Admite mascotas bajo petición y con spto.

Hotel COMARRUGA PLAYA ***

Avda. Palfuriana, 115. COMARRUGA

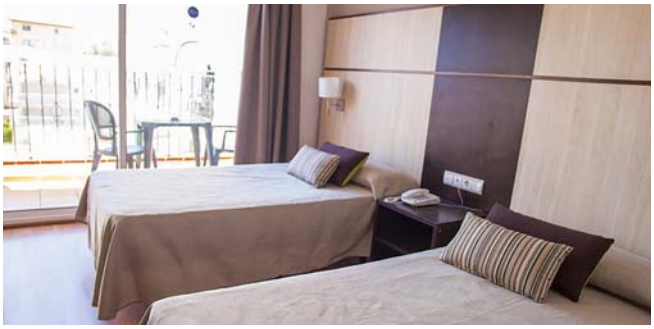

1ª LÍNEA · MASCOTAS

SITUACIÓN
Situado en el corazón de la Costa Daurada, en 1ª línea de playa.

ALOJAMIENTO
Cuenta con 75 habitaciones, 36 de ellas con vistas al mar, con baño con ducha, TV de 20'', teléfono, aire acondicionado, caja fuerte con opción de alquiler y balcón con mobiliario.

INSTALACIONES Y SERVICIOS
Dispone de piscina exterior con hamacas, bar con terraza, restaurante buffet internacional con show cooking y noches tematizadas, bar-cafetería, WiFi, sala recreativa con billares, sala de televisión, parking exterior de pago, consigna, admite mascotas hasta 5 kg con cargo.

Hotel NATURA PARK ****

C/ Villafranca, 8-10. COMARRUGA

DISCAPACITADOS · MASCOTAS

SITUACIÓN
Situado a escasos 100 m de la playa, en "Coma-ruga", uno de los barrios marítimos de "El Vendrell". A tan solo 4 Km del pueblo.

ALOJAMIENTO
Cuenta con 220 habitaciones, amplias, exteriores y con grandes terrazas. Están equipadas con dos camas de 1,35 m, baño completo con artículos de cortesía, secador de pelo, calefacción y aire acondicionado, TV satélite de pantalla plana, teléfono, caja fuerte y nevera. Dispone de habitaciones adaptadas.

INSTALACIONES Y SERVICIOS
Cuenta con una gran cafetería con distintos ambientes, 2 piscinas (adultos y niños), bar en piscina con sombrillas y hamacas gratuitas, salón de juegos recreativos y juegos de mesa, animación diaria a cargo de nuestros animadores con bailes y fiestas todas las noches. Amplio restaurante-buffet con gran variedad de platos y con menú para celiacos. Parking opcional y acceso para minusválidos. Todo el hotel está climatizado. Wifi gratuito en habitaciones y zonas nobles. Admite animales hasta 15 kg.

Hotel PALAS PINEDA ****

C/ Muntanyals, 5. LA PINEDA

TOBOGANES · FAMILIAS · TODO INCLUIDO · SPA · DISCAPACITADOS

SITUACIÓN
Complejo hotelero situado a 80 m de la playa de La Pineda, en plena Costa Dorada, de 4 estrellas superior y con servicio todo incluido.

ALOJAMIENTO
Las habitaciones estándar del Hotel Palas Pineda son cómodas, versátiles y perfectas para relajarse cerca del mar. Disponen de TV LCD, teléfono, armario, aire acondicionado, caja fuerte, baño con secador y amenities, nevera y terraza.

INSTALACIONES Y SERVICIOS
Dispone de piscina exterior con toboganes rodeada de jardines y cuenta con hamacas, tres salas de restaurantes buffets, show cooking en directo en el buffet a la hora del almuerzo y la cena, miniclub, animación, snack bar terraza, gimnasio, wifi gratis en todo el hotel, spa con centro de belleza, aparcamiento cubierto de pago. Facilidades para minusválidos.

Hotel H10 SALAURIS PALACE ****

Avda. Paisos Catallans, s/n. SALOU

SPA

SITUACIÓN
Hotel a tan sólo 800 m. de Port Aventura y próximo a la playa.

ALOJAMIENTO
Sus habitaciones disponen de baño completo con secador de pelo y amenities, TV con canales internacionales, Wi-Fi de cortesía, climatización con termostato, caja fuerte de cortesía, nevera o minibar o mini nevera, botella de agua de cortesía en la habitación a la llegada, terraza, escritorio.

INSTALACIONES Y SERVICIOS
El hotel completa sus instalaciones con piscina con cascada, piscina infantil, piscina climatizada cubierta con jacuzzi y silla hidráulica, solárium con jacuzzi, zona ajardinada, wi-fi gratuito, internet corner, servicio de lavanderia, boutique, parking cubierto (no vigilado y de pago), programa de animación tanto para adultos como para niños. Servicio de comedor buffet con cocina en vivo y menú infantil.

Hotel OHTELS LA HACIENDA ****SUP

Plaza de La Unio Europea, 1. LA PINEDA

FAMILIAS · TODO INCLUIDO · SPA · DISCAPACITADOS

SITUACIÓN
Situado a 200 m. de la playa de La Pineda, le ofrece una estancia muy familiar.

ALOJAMIENTO
Dispone de habitaciones completamente equipadas y climatizadas, baño con bañera o ducha, secador de pelo, aire acondicionado, wifi gratis, TV LCD, teléfono, balcón o terraza.

INSTALACIONES Y SERVICIOS
Cuenta con piscina, cafetería con dos grandes televisores, bar en la piscina de estilo caribeño, jacuzzi, spa (salas de masajes, sauna filandesa, pediluvio, piscinas con hidromasaje y jacuzzi, baño turco), miniclub infantil, pistas de tenis y pádel, gimnasio, dos salones para celebraciones y reuniones. Programa de animación para niños y adultos. Acceso para minusválidos. Restaurante buffet. Dispone de comida para celíacos.

Hotel Resort, Sport & Spa ESTIVAL PARK SALOU ****

Camí del Recó, s/n. LA PINEDA

TODO INCLUIDO · FAMILIAS · SPA

SITUACIÓN
Situado a 150 m. de la playa, con una extensión de 110.000 m² está compuesto por tres edificios de 5 plantas cada uno y la capacidad de 899 habitaciones entre los tres y un edificio de dos plantas (Club Hotel) con 69 habitaciones.

ALOJAMIENTO
Dispone de habitaciones con baño, secador de pelo y espejo de aumento, aire acondicionado, TV , caja fuerte opcional, wifi básico gratis, minibar y terraza, además tiene habitaciones familiares/duplex con 2 camas individuales y 1 sofa cama, también apartamentos tipo 2/4 y 4/6 con cocina, lavadora y frigorífico.

INSTALACIONES Y SERVICIOS
Dispone de piscina exterior para adultos y niños, solárium, zonas ajardinadas, discoteca, parque infantil, miniclub. Cuenta con Centro deportivo, Centro Spa, Centro Wellness, Aquum Spa&Club, además de peluquería, lavandería, garaje cubierto y servicio de habitaciones todo esto de pago. Cuenta con 3 restaurantes con posibilidad de Todo Incluido, 4 snacks bares y 3 bares piscina. Gran programa de animación en temporada alta.

Hotel 4R CASABLANCA PLAYA ***

4R hotels

Pº Miramar, 12. SALOU.

1ª LÍNEA · DISCAPACITADOS · MASCOTAS

SITUACIÓN
Hotel de carácter familiar, situado en 1ª línea de mar, en el mismo centro de Salou y a escasos 200 m del puerto. A 3 Km de Port Aventura, hacia el cual salen autobuses cada media hora.

ALOJAMIENTO
Cuenta con 63 confortables y espaciosas habitaciones, algunas de ellas adaptadas para minusválidos, totalmente equipadas con aire acondicionado (15 de Junio al 30 de Septiembre aproximadamente), calefacción, nevera, teléfono, televisión panorámica, conexión WiFi gratuita, caja fuerte, secador de pelo y bañera o plato de ducha.

INSTALACIONES Y SERVICIOS
Entre sus instalaciones destaca restaurante con una cocina tradicional mediterránea, terraza ubicada junto la piscina del hotel y con vistas al mar, cafetería, wifi gratis en todo el hotel, área infantil, parking privado. Admite mascotas con suplemento.

Hotel SANTA MÓNICA PLAYA ***

P° Falset, 1. SALOU.

DISCAPACITADOS

SITUACIÓN
Situado en Salou, pleno corazón de la Costa Dorada. Es un moderno y confortable hotel situado en la zona turística, a 250 metros de la playa ya pocos minutos del centro y la zona lúdica.

ALOJAMIENTO
Dispone de 210 habitaciones equipadas con todas las comodidades de un hotel de tres estrellas: baño completo, terraza, aire acondicionado (en funcionamiento del 15/06 al 15/09), calefacción central, televisión satélite, teléfono, secador de pelo y caja fuerte opcional.

INSTALACIONES Y SERVICIOS
Nuestro hotel también dispone de terraza con: dos piscinas (adultos y niños), tumbonas y sombrillas, además de restaurante, bar y miniclub (abierto en verano y con horario limitado) wifi gratuito en recepción, piscina y bar. El restaurante con servicio de Buffet libre con una amplia variedad, así como de un buffet especial para niños. En verano no se pierda nuestras cenas temáticas. Dispone de zona infantil y animación: flamenco, discoteca, karaoke, shows y música en vivo. Sus instalaciones están adaptadas para personas dispcapacitadas.

Hotel JAIME I ***

C/ Logroño, 16-20. SALOU

TOBOGANES FAMILIAS SPA

SITUACIÓN
Hotel familiar en el centro de Salou, a 5 minutos de la playa. Enfocado para familias con niños, cercano a la zona residencial y de animación.

ALOJAMIENTO
Cuenta con más de 700 espaciosas y cómodas habitaciones, todas exteriores, con opción de vistas a la piscina central, teléfono, Tv satélite, climatización, caja fuerte, baño completo con secador y amenities.

INSTALACIONES Y SERVICIOS
En el hotel encontrará varias piscinas entre ellas una climatizada, splash park con divertidos juegos acuáticos y toboganes de agua (con coste en temporada alta), hinchables acuáticos, minidisco, sala de gaming, miniclub, parque infantil, mini golf, sala de recreativos, servicio de canguro, Escape Room, varios restaurantes Palm Court una terraza exterior rodeada de naturaleza, pizzería y restaurante buffet, sauna y baño turco, salón de belleza, tienda de souvenirs y snack bar.

Hotel & Spa EUROSALOU ***

C/ Muntanyals, 5. SALOU

SPA

SITUACIÓN
A 700 metros de las magníficas playas de Salou y a solo unos pasos del centro, de la zona comercial y del ocio nocturno. Podrás gozar de una excelente comunicación con toda la ciudad.

ALOJAMIENTO
Disponemos de cuatro tipos diferentes de habitaciones, con balcón con y sin vistas a la piscina o a la calle, cuentan con aire acondicionado, caja fuerte, teléfono, calefacción, televisión y amenities También disponemos de mesa y sillas para 2 personas en el balcón.

INSTALACIONES Y SERVICIOS
Entre sus instalaciones destaca piscina exterior y piscina infantil con zona de hamacas, restaurante recién renovado con buffet libre y buffet infantil, bar-cafetería y bar piscina, spa y gimnasio, miniclub infantil, animación tanto para adultos como para niños, Spa & Wellness center con tratamientos y piscina climatizada, baño turco, sauna, ducha escocesa, jacuzzi, gimnasio. Dispone de una zona wifi gratuita, en el hall de recepción.

Hotel BELVEDERE ***

C/ Terrer nª 7. SALOU

TOBOGANES FAMILIAS SPA

SITUACIÓN
Situado junto a Port Aventura y a escasos 700 metros de la playa.

ALOJAMIENTO
Dispone de habitaciones confortables y totalmente equipadas, renovadas recientemente con aire acondicionado, caja fuerte, teléfono, calefacción, balcón, televisión, amenities gratuitos, servicio despertador.

INSTALACIONES Y SERVICIOS
Cuenta con conexión WiFi gratuita en las habitaciones y zonas comunes, piscina para adultos y niños, amplio solárium con hamacas, zona Wellness incluye jacuzzi climatizado, gimnasio, sauna y baño turco, programas de animación diurnos y nocturnos, mini club, sala de juegos, billares, ping-pong y zona de petanca. Restaurante buffet, que incluye variados productos aptos para celíacos, bar cafetería y snack bar.

Hotel 4R PLAYA PARK ***

C/Vendrell, 1-3. SALOU.

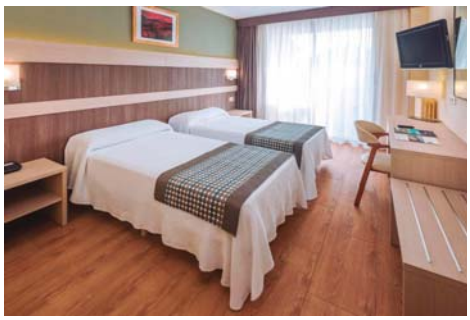

DISCAPACITADOS

SITUACIÓN
Ubicado en la comarca de El Tarragonés, en la Costa Dorada, a tan sólo 100 m de la Playa Larga, que cuenta con un fantástico paseo marítimo y peatonal y a 400 m del centro de Salou.

ALOJAMIENTO
El hotel cuenta con 315 habitaciones, todas con terraza y equipadas con aire acondicionado (del 15/6 al 15/9), calefacción, baño completo con secador, TV vía satélite con canal musical, teléfono, caja fuerte y nevera (ambas de pago).

INSTALACIONES Y SERVICIOS
Las instalaciones se completa con zona de Internet (de pago), restaurante servicio buffet, bar piscina, terraza-solarium, 2 piscinas (adultos y niños), parking de pago, zona infantil, miniclub, área de juegos, acceso adaptado para personas de movilidad reducida y animación diurna y nocturna.

Hotel 4R SALOU PARK II *** / Hotel 4R SALOU PARK I ****

P° Amposta, 2-4. SALOU.

FAMILIAS SPA DISCAPACITADOS

SITUACIÓN
Situado en una zona privilegiada, a sólo 200m. de la playa de los Capellanes, a poca distancia de la zona comercial y de ocio de Salou.

ALOJAMIENTO
Dispone de 417 habitaciones, algunas de ellas familiares y de categoría superior. El resort cuenta con dos edificios, Salou Park Resort I de 4 estrellas y el Salou Park Resort II de 3 estrellas. La mayoría de las habitaciones disponen de balcón o terraza y están equipadas con aire acondicionado, calefacción, baño con secador de pelo, TV con canales multilingüe, teléfono, caja fuerte y nevera (ambas de pago).

INSTALACIONES Y SERVICIOS
Cuenta con 2 zonas de piscinas al aire libre para adultos y niños, Spa & Wellness (pago) con piscina climatizada, zona de masajes, sauna y baño turco, también dispone de gimnasio y pista polideportiva, variado programa de animación para adultos como para niños, restaurantes con variado servicio buffet, show cooking y buffet infantil. Las instalaciones y servicios son comunes para todo el resort y se completan con el restaurante gourmet "Gastrobar" (servicio menú o carta), piano-bar con vistas al mar, bar-piscina, terraza-solárium, WiFi gratis en todo el hotel, parking de pago, zona infantil, miniclub y área de juegos.

Hotel 4R REGINA GRAN HOTEL ****

P° Joan Fuster, 3. SALOU.

SPA DISCAPACITADOS

SITUACIÓN
Ubicado junto al complejo de Port Aventura a tan sólo 200 m del centro de Salou y a unos 700m de la playa. La gran calidad y variedad de sus servicios, te harán disfrutar de tus vacaciones en el corazón de la Costa Dorada.

ALOJAMIENTO
El hotel cuenta con 294 habitaciones, todas con terraza y equipadas con aire acondicionado (del 15/06 al 15/09), calefacción, baño completo con secador, TV vía satélite con canal musical, teléfono, caja fuerte y nevera (de pago).

INSTALACIONES Y SERVICIOS
Las instalaciones se completan con zona de Internet (pago), restaurante (servicio buffet, "show cooking"), Bar Piscina, terraza-solarium, 2 piscinas (adultos y niños), SPA (pago), parking (pago), zona infantil, mini club, área de juegos, acceso adaptado para personas de movilidad reducida y animación diurna y nocturna.

Hotel OLYMPUS PALACE ****

C/ Navarra n° 6. SALOU

DISCAPACITADOS

SITUACIÓN
Ubicado en pleno centro turístico de Salou, a 400 metros de la playa. Actualmente, ha sido totalmente reformado con un diseño moderno y funcional.

ALOJAMIENTO
Las habitaciones cuentan con baño completo con ducha, terraza exterior y amueblada, teléfono, televisión satélite LCD, secador de pelo, caja fuerte y mini-nevera gratuitas. Habitaciones adaptadas para minusválidos bajo petición y según disponibilidad.

INSTALACIONES Y SERVICIOS
Cuenta con gran piscina exterior con camas de agua en la planta baja, zona de aguas al aire libre con piscina de laterales de vidrio, jacuzzi, turbo jets de agua, solarium y bar con zonas chill out en la terraza Summit. restaurante-bufet con cocina mediterránea, degustaciones y cenas temáticas y de galas. Wifi gratuito en todo el hotel, sala de conferencias y garaje opcional sujeto a disponibilidad, programa de animación, diurno y nocturno, música en vivo y espectáculos diversos.

Aparthotel ALBATROS FAMILY ***

C/Bruselas, 60. SALOU.

SITUACIÓN
Situados a tan solo 25 metros de la playa Cala Llenguadets, muy cerca de la playa Capellans y playa larga y a unos pocos minutos caminando del centro de Salou. Muy cerca se encuentra Port Aventura y el parque Acuático Aquopolis.

ALOJAMIENTO
Dispone de estudios y apartamentos con amplias terrazas con unas magníficas vistas al mar, cocina independiente con vitrocerámica, nevera, microondas, vajilla, utensilios de cocina, cafetera, tostadora, hervidor de agua y exprimidor, baño con ducha y secador, Tv, wifi, bomba de calor y aire acondicionado.

INSTALACIONES Y SERVICIOS
Disponen de parque infantil, zona ajardinada, piscina para adultos y niños con vistas al mar, tumbonas, bar restaurante con zona de juegos recreativos, gimnasio, bar, ascensores, sala de maletas, parking, aire acondicionado, wifi gratuito.

Hotel CALYPSO ***

C/Pompeu Fabra, 54-62. SALOU.

TODO INCLUIDO · FAMILIAS · DISCAPACITADOS

SITUACIÓN
Se encuentra a pocos pasos de Playa Capellans, una de las playas más hermosas de la Costa Dorada. El Calypso ha sido recientemente reformado en su totalidad.

ALOJAMIENTO
Cuenta con habitaciones dobles, familiar, familiar superior y Junior suite, en dos edificios, cuentan con un balcón o una terraza, baño completo con cabina de ducha independiente, escritorio, guarda maletas, mini nevera, caja de seguridad (opcional), sistema de climatización, TV LED y conexión Wifi gratuita.

INSTALACIONES Y SERVICIOS
Dispone además de restaurante, cafetería, dos piscinas, solarium y un área de juegos para niños, animación de día y noche, jardín, solarium, bar, sala de juegos, wifi gratis en todas las instalaciones. Accesible para minusválidos.

Hotel PIRÁMIDE ****

C/ Viladomat, 9. SALOU.

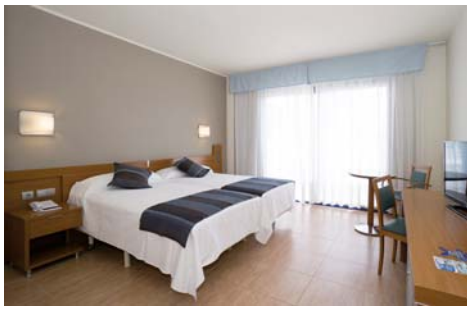

TODO INCLUIDO · FAMILIAS · DISCAPACITADOS

SITUACIÓN
Situado en el centro de Salou, capital de la Costa Dorada, a pocos minutos de la playa de Levante y de las principales calas, a 250m del centro comercial y a 1,5Km del parque temático Port Aventura.

ALOJAMIENTO
230 habitaciones espaciosas y confortables, todas ellas con baño privado, servicio despertador, tv satélite, caja de seguridad, teléfono con línea exterior, aire acondicionado, escritorio, secador de pelo, minibar, servicio premium opcional, servicio en habitaciones.

INSTALACIONES Y SERVICIOS
Dispone de 2 piscinas para adultos y niños, restaurante tipo buffet con show cooking, snack-bar, aire acondicionado en salones y habitaciones, y animación para niños y adultos según temporada.
Hotel accesible para discapacitados, Wifi Premium gratuito disponible en todo el hotel, 90 plazas de parking privado y cubierto.

Hotel SOL COSTA DAURADA ****

Ada.paises Catalanes, s/n. SALOU

FAMILIAS · SPA · DISCAPACITADOS

SITUACIÓN
A 900 m. de la playa y 500 m. del parque PortAventura World.

ALOJAMIENTO
Habitaciones recién renovadas con baño, aire acondicionado, calefacción, Tv. satélite, teléfono, wifi gratuito, minibar y caja fuerte (opcional). Dispone de algunas habitaciones comunicadas y para minusválidos.

INSTALACIONES Y SERVICIOS
Se complementa con piscina para adultos y niños, nueva zona infantil, servicio de tumbonas y toallas, piscina cubierta climatizada con jacuzzis y gimnasio de uso gratuito por parte de todos los clientes. Además sauna, baño turco, rayos UVA y masajes de pago. Animación diurna y nocturna, mini-club, parking (de pago) y cafetería. Servicio comedor: buffet. Zona de aguas-piscina climatizada, sauna, jacuzzi y gimnasio. Cuenta con facilidades para minusválidos. Wifi gratuito en todo el hotel. No admiten mascotas.

ÚNICO HOTEL EN EL PASEO MARÍTIMO Y PLAYA DE SALOU

CALIDAD TURISTICA

EMAS

DESTINO DE TURISMO FAMILIAR

Paseo Jaime I s/n, 43840
Salou · Tarragona (España)
HA-697

Hotel MAGNOLIA ****

C/ Madrid, 8. SALOU.

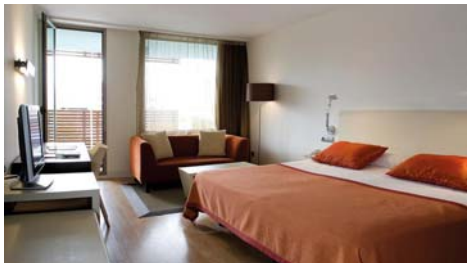

SÓLO ADULTOS

SPA

SITUACIÓN
Hotel solo Adultos. Está ubicado en un céntrico edificio en segunda línea de mar, a tan solo 50 m del paseo marítimo y la playa, y cuenta con todos los detalles y comodidades de un hotel moderno y actual.

ALOJAMIENTO
Dispone de 72 habitaciones equipadas con cama king size o dos individuales, baño completo con bañera o ducha tipo cascada, aire acondicionado/calefacción, TV, carta de almohadas, caja fuerte con cargo, carta de fragancias, conexión a internet y terraza.

INSTALACIONES Y SERVICIOS
Se puede disfrutar de una piscina exterior abierta 24 hrs con una zona de solarium con hamacas, pool-bar, lounge-bar con cafetería 24 h, zona de lectura y sala de estar, salón con sofás, futones, grandes pantallas de TV y zona de juego con billar y futbolín, wifi gratis, espacio Wellness con zona de spa, fitness y servicio de tratamientos corporales y estética.
Restaurante con un amplio buffet para desayunos y servicio de cenas (abril a octubre): primer plato y postres a escoger en el buffet, segundos a la carta; resposteria casera, cocina mediterránea, ofrecen platos sin sal, sin gluten y vegetarianos.

Aparthotel DORADA PALACE ****

Cami de les Pascuales, 6. SALOU

SITUACIÓN
Situado a 500 m. de la playa y 1 km de Port Aventura.

ALOJAMIENTO
Las habitaciones disponene de wifi gratis, limpieza diária, caja fuerte (de pago), climatización (según estación/temperatura), terraza, exterior, baño completo con ducha / bañera, amenities y secador, escritorio, mini nevera vacía, Tv lcd 32" satélite y teléfono. Los apartamentos con capacidad hasta 5 pax cuentan con habitación, sala de estar, cocina totalmente equipada y con microondas, además dispone de wifi gratis, limpieza diária, caja fuerte (de pago), climatización (según estación/temperatura), terraza, exterior, baño completo con ducha / bañera, amenities y secador, escritorio, mini nevera vacía, Tv lcd 32" satélite y teléfono.

INSTALACIONES Y SERVICIOS
Se complementa con restaurante, snack bar, cafetería, terraza, piscina en 6ª planta exterior, jacuzzi, gimnasio (las 3 últimas sólo para mayores de 18 años), jardines, zona de juegos para niños, solárium, sala de juegos y garaje (según disponibilidad de pago), animación, servicio de comedor buffet: obligatorio pantalón largo en hombres en cenas.

Apartamentos ZAHARA

Zahara: C/Navarra,3. SALOU

SITUACIÓN
A unos 50 m. de la Plaza de Europa y a 350 m. de la Playa y Paseo Marítimo.
ALOJAMIENTO
Apartamentos con capacidad 2/4 pax consta de un dormitorio doble, cuarto de baño, cocina equipada, salón-comedor con sofá nido (2 plazas), TV y terraza amueblada. Tiene piscina (adultos y niños).
INSTALACIONES Y SERVICIOS
Tiene piscina (adultos y niños). En los bajos hay supermercado y cafetería. Incluye lencería (no toallas). Limpieza entrada y salida del cliente.

Apartamentos GOYA

Avda. Carles Buigas, 24. SALOU

SITUACIÓN
Edificio situado a 300 m. de la playa y del Paseo Marítimo.
ALOJAMIENTO
Todos los ap. capacidad 6/8 constan de 3 dormitorios dobles, cocina equipada e independiente con horno microondas y extractor, salón-comedor con sofá-cama, 2 cuartos de baño y terraza. Se incluye equipo completo de apartamento excepto toallas de baño.
INSTALACIONES Y SERVICIOS
Posibilidad de utilización de la piscina de los Peces (sito a 500m aprox.).

Apartamentos CATALUÑA 92

C/Vendrell, s/n. SALOU

SITUACIÓN
Conjunto residencial situado a 400 m. de la playa.
ALOJAMIENTO
Los apartamentos tienen capacidad 2/4, con 1 dormitorio doble, salón-comedor con sofá-nido (2 pax), cocina equipada y baño completo; y 3/5 con lo mismo que los 2/4 más una habitación individual tipo camarote, y 4/6 con 2 dormitorios.
INSTALACIONES Y SERVICIOS
Dispone de piscina y amplia zona ajardinada con parque infantil.

Apartamentos ROYAL

Plaza Europa, s/n. SALOU

SITUACIÓN
Situado en la Plaza Europa a 450 m. de la playa.
ALOJAMIENTO
1 dormitorio doble, baño completo, salón comedor con sofá nido (2 pax), cocina, TV y terraza. Incluye menaje excepto toallas de baño, limpieza a la entrada del cliente.
INSTALACIONES Y SERVICIOS
Piscina para adultos y niños. En los alrededores se encuentran todo tipo de servicios.

Apartamentos LOS PECES

Avda. Andorra, 18. SALOU

SITUACIÓN
Edificio entre Salou y Cambrils a escasos metros de la playa.
ALOJAMIENTO
Disponen de 1 ó 2 habitaciones con 2 camas individuales, salón comedor con sofá cama para dos personas, cocina equipada, frigorífico, microondas, cuarto de baño completo, aire acondicionado, wifi de pago, TV y terraza. Incluye lencería excepto toallas.
INSTALACIONES Y SERVICIOS
Cuenta con piscina para adultos y niños, terraza, parque infantil.

Apartamentos SALOU PACIFIC

C/ Vendrell, 10. SALOU

SITUACIÓN
Situado a 300 m. de la Playa Larga.
ALOJAMIENTO
Cuenta con 240 estudios con aire acondicionado, dormitorio tipo camarote con 2 camas individuales, salita-comedor con sofá cama para 2 pax, kitchenette con 2 placas eléctricas, menaje, baño y terraza amueblada.
INSTALACIONES Y SERVICIOS
Amplia piscina, solárium, snack bar, hamacas, aire acondicionado, bar-cafetería, sala de juegos, salón infantil y parking subterráneo de pago. Wifi de pago.

Hotel CÉSAR AUGUSTUS ***

Avda. Diputación, 195. CAMBRILS

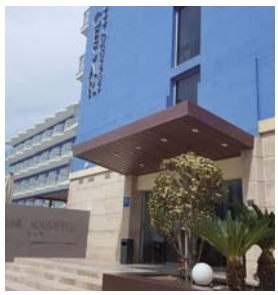

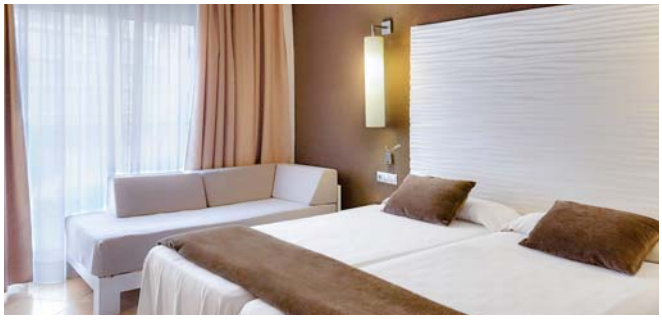

DISCAPACITADOS

SITUACIÓN
Hotel situado a 70 m de la playa, a 5 km del centro de Cambrils y 1,5 km de Salou, parada de autobús a 20 m del hotel, rodeado de cafeterías, tiendas, restaurantes y supermercados.

ALOJAMIENTO
Dispone de 160 habitaciones equipadas con aire acondicionado, calefacción, TV, teléfono, baño con ducha o bañera, secador de pelo, minibar, caja fuerte de pago, terraza exterior y wifi. Ofrece habitaciones especiales (familiares y adaptadas) siempre bajo petición y con suplemento.

INSTALACIONES Y SERVICIOS
Cuenta con piscina de adultos con banco jacuzzi, piscina para niños, terraza solárium con hamacas, cafetería frente al mar, snack bar junto a la piscina, salón social, sala TV, sala de juegos, parking con guardia de pago, miniclub. Programa de animación para adultos y niños, espectáculos nocturnos variados. Restaurante buffet con show cooking en desayuno y cena. No admite animales. Facilidades para minusválidos.

Hotel AUGUSTUS ****

Avda. Diputación, 190. CAMBRILS

1ª LÍNEA

DISCAPACITADOS

SITUACIÓN
Hotel situado en 1ª línea de la playa, junto al paseo marítimo, a 5 km del centro de Cambrils, parada de autobús frente al hotel, rodeado de cafeterías, restaurantes, supermercados y tiendas.

ALOJAMIENTO
Cuenta con 320 habitaciones equipadas con aire acondicionado, calefacción, baño con ducha o bañera, secador de pelo, TV, teléfono, caja fuerte, minibar gratis (bebidas de pago), terraza exterior, wifi gratis. Disponen de habitaciones especiales vista piscina, panorámicas, familiares y adaptadas a minusválidos, siempre bajo petición y con suplemento.

INSTALACIONES Y SERVICIOS
Ofrece piscina para adultos con 2 bancos jacuzzi, piscina niños exterior climatizada (energía solar), terraza solárium con hamacas, snack bar en la piscina, cafetería, miniclub (4-12 años), salón social, sala de juegos, sala TV, sala TV niños, parking con guardia de pago. Programa de animación para niños y adultos, pista de petanca, aerobic, aerobic acuático, espectáculos nocturnos variados. Restaurante buffet con show cooking. No admiten animales. Facilidades para minusválidos.

Hotel PINO ALTO ****

Urb. Pino Alto, Avenida Playa Cristal, 18. MIAMI PLAYA.

SITUACIÓN
Situado en la tranquilar urbanización de Miami Playa. Construido en estilo mediterráneo en forma de U, alrededor de una plaza porticada y ajardinada.

ALOJAMIENTO
Dispone de habitaciones 1/4 personas y habitaciones dobles con salón de 4/5 personas, también disponen de chalets adosados para 6/8 personas. Todas las habitaciones están climatizadas con baño completo, secador, teléfono, caja fuerte, Minibar, Tv pantalla plana vía satélite, wifi gratuito y terraza con bonistas vistas.

INSTALACIONES Y SERVICIOS
Con amplio jardín, parque infantil, 2 piscinas exteriores (una infantil) con sombrilla y tumbonas, bar en la piscina, restaurante buffet, piscina interior climatizada con zona de hidromasaje, gimnasio. Programa de animación para adultos y niños y actuaciones. profesionales.

Hotel MÓNICA ****SUP

Galceran Marquet, 1-3. CAMBRILS

SITUACIÓN
Ubicado en el centro y a tan solo 100 m de la playa.

ALOJAMIENTO
Alberga 104 habitaciones que disponen de antena parabólica, caja fuerte, teléfono, TV plana (TDT), aire acondicionado o calefacción, wifi gratis, nevera minibar, albornoces y baño con ducha, amenities, albornoz, espejo de aumento y secador de pelo.

INSTALACIONES Y SERVICIOS
Se complementa con 3.000m² en zonas comunes con un jardín de 1.500m², cafetería, sala TV y de lectura, gimnasio, garaje y piscina para adultos, tumbonas y servicio de toallas gratuito; todo esto rodeado por unas fabulosas palmeras. Para los más pequeños, una piscina infantil y una zona de juegos exterior. Relax Center, una zona donde podrá disfrutar de jacuzzi, baño turco y sauna finlandesa de forma totalmente gratuita. Restaurante con vistas al jardín y a la piscina podrá disfrutar de un variado buffet o menú servido en mesa. Wifi gratuito en todo el hotel.

Grup Arbó

COSTA DAURADA / CAMBRILS

Port Eugeni

Situado en el centro de Cambrils, a 150 metros de la playa.

HOTEL ****
APARTAMENTOS

Plaza Aragón, 49. Cambrils.

En pleno centro Cambrils, 100 habitaciones, algunas con vistas al mar, baños renovados en 2018 con secador de pelo y amenities. Disponen de aire acondicionado y calefacción. TV satélite pantalla plana, teléfono, minibar, caja fuerte, servicio de habitaciones. Disponemos de habitaciones adaptadas movilidad reducida.

Completa sus instalaciones con restaurante buffet (cocina mediterránea, facilidades para menús especiales) y cafetería renovados en 2018, zona de descanso, salas de reuniones y banquetes.

Zona WIFI gratuita en recepción, opcional en habitaciones.

En la quinta planta podrán disfrutar de un solarium inaugurado en 2019, y piscina, con maravillosas vistas al mar.

Olimar II

IDEAL PARA FAMILIAS en pleno centro de Cambrils-Puerto, a 250 metros de la playa.

APARTHOTEL
APARTAMENTOS ***

C/ Colón, 3. Cambrils.

Complejo de apartamentos 2/4, **renovados en su totalidad para 2020**. Habitación doble independiente, con baño completo con secador de pelo, salón con sofá cama de 2 plazas, kitchenette con microondas, menaje básico y nevera, terraza, TV vía satélite, aire acondicionado, calefacción y caja fuerte opcional.

WIFI gratuito en recepción, opcional en habitaciones.

Gran piscina para adultos y piscina infantil. Dos zonas de parques infantiles renovados para 2020, zona ajardinada y solárium. Programa de animación para adultos y niños, miniclub bien equipado, minidisco, espectáculos profesionales y shows con el equipo de animación del hotel. Restaurante buffet con cocina en vivo, buffet infantil toda la temporada. Facilidades para menús especiales. Cafetería con parque infantil y bar con terraza piscina. Recepción 24 h y garaje opcional.

Voramar

COMPLEJO TURÍSTICO IDEAL PARA FAMILIAS entre Salou y Cambrils-Puerto, a 50 metros de la playa.

CAMBRILS

Avenida Diputación, 67

188 aptos. 2/4 a 2 minutos de la playa. Habitación doble independiente, con baño completo con secador de pelo, salón-comedor con sofá cama de 2 plazas, kitchenette con microondas, menaje básico y nevera. Terraza amueblada. TV vía satélite, aire acondicionado, calefacción y caja fuerte opcional.

WIFI gratuito en recepción, opcional en habitaciones.

Gran piscina para adultos y piscina infantil. Zona de parque infantil, zona ajardinada con área de juegos infantiles. Programa de animación para adultos y niños, miniclub, minidisco, espectáculos y shows. Restaurante buffet con cocina en vivo, **renovado para 2020**, buffet infantil toda la temporada. Facilidades para menús especiales. Cafetería y bar con terraza piscina. Recepción 24 h y parking exterior opcional.

Hotel ESTIVAL CENTURIÓN PLAYA ****SUP

Ada.paises Catalanes, s/n. CAMBRILS

1ª LÍNEA · SPA · DISCAPACITADOS

SITUACIÓN
Situado en el corazón de la Costa Dorada, en la Villa marinera de Cambrils, en pleno Paseo Marítimo y frente a la playa. Es el hotel ideal para unas vacaciones familiares, descansar o una reunión con amigos.

ALOJAMIENTO
Disponene de 257 habitaciones distribuidas en tres plantas, todas luminosas y confortables con terraza amueblada, teléfono, TV, aire acondicionado, minibar, hervidor, caja fuerte gratis, baño con secador, amenities, y espejo de aumento, wifi gratis.

INSTALACIONES Y SERVICIOS
Se complementa con cuenta con tres espacios gastronómicos con servicios de buffet libre, snack bar playa, bar cafetería y terraza piscina, amplio programa de animación, gimnasio, sala de juegos, mini club, piscinas exteriores para niños y adultos, zona ajardinada, zona de spa para adultos. Las instalaciones están adaptadas. Aparcamiento descubierto, no vigilado y plazas limitadas.

Apartamentos PINS PLAYA

Avda. Diputación, 147. CAMBRILS

1ª LÍNEA

SITUACIÓN
Se encuentran enmarcados en primera línea de playa entre Salou y Cambrils.

ALOJAMIENTO
El residencial está formado por 2 fases con un total de 174 apartamentos, la primera está formada por apartamentos de capacidad máxima 4 personas. Cada uno de ellos se compone de una habitación doble, salón-comedor con sofá-cama para 2 personas, cocina americana equipada con frigorífico, horno-vitrocerámica y microondas, baño completo y una magnifica terraza. Los de la segunda fase son iguales pero se componen de 2 ó 3 habitaciones dobles según su capacidad.

INSTALACIONES Y SERVICIOS
Se compone de piscina al aire libre con sombrillas y tumbonas repartidas en la zona de solárium, cafetería, pizzería y restaurante a la carta, sala de juegos recreativos, pubs y un supermercado abierto durante todo el día. También ponemos a su disposición un parking privado para su vehículo con cargo extra, se puede solicitar en recepción.

Apartamentos PINS MARINA

Avda. Diputación, 145. CAMBRILS

SITUACIÓN
A escasos metros de la playa y en una zona tranquila, pero con comercios, bares y restaurante.
ALOJAMIENTO
Apartamentos tipo 2/4 disponen de 1 habitación con dos camas individuales. Salón comedor con sofá cama para 2 pax. Cocina equipada con 2 fuegos eléctricos, frigorífico, microondas, baño, TV y terraza. Apartamento tipo 4/6 mismas características que los anteriores pero con dos habitaciones dobles. Todos disponen de aire acondicionado y wifi gratuito.
INSTALACIONES Y SERVICIOS
Complemetan sus instalaciones con piscina para adultos y niños. Limpieza a la entrada y salida del cliente.

Apartamentos COSTA VERDE

Avda. Diputación, 169. CAMBRILS

SITUACIÓN
Situados entre Salou y Cambrils en segunda línea de playa a 50 metros.
ALOJAMIENTO
Apartamentos de capacidad máxima de 4 pax con habitación doble, salón-comedor con sofá-cama para dos personas, cocina americana totalmente equipada con frigorífico, horno-vitrocerámica y microondas, baño completo y terraza. Además disponen de aire acondicionado, ventilador de techo en el salón, caja fuerte (de pago) y televisión.
INSTALACIONES Y SERVICIOS
Se complementa con bar, restaurante, piscina y parking (de pago). Wifi gratuito en zonas comunes. Incluye lencería (no toallas). Limpieza entrada y salida del cliente.

Hotel 4R MERIDIA MAR ***

César Gimeno, 29. HOSPITALET DE L'INFANT.

DISCAPACITADOS

SITUACIÓN
Situado frente al puerto deportivo de L´Hospitalet de L´Infant y a 200m de la Playa del Arenal.

ALOJAMIENTO
Dispone de 86 habitaciones con balcón o terraza individual, equipadas con aire acondicionado (15/6-15/9), calefacción, baño completo con amenities, TV satélite, teléfono directo. Nevera y caja fuerte (de pago).

INSTALACIONES Y SERVICIOS
El hotel cuenta con una terraza-solárium, 2 piscinas al aire libre (una para adultos y otra para niños), un restaurante con servicio buffet. Las instalaciones se completan con un bar-cafetería con vistas al mar, WiFi gratis en todo el hotel, parking al aire libre gratuito y acceso adaptado para personas de movilidad reducida.

Hotel AMETLLA MAR ****

Urb. Roques Daurades, Cala Bon Capo s/n. L'AMETLLA DE MAR

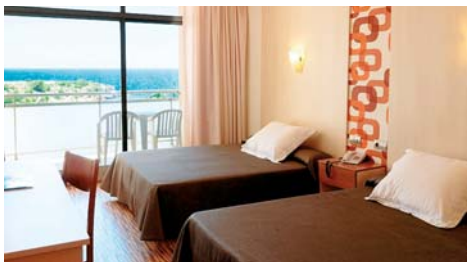

1ª LÍNEA · SPA · DISCAPACITADOS

SITUACIÓN
Situado en 1ª línea de playa y unido a una cala por una amplia zona ajardinada, en un entorno natural.

ALOJAMIENTO
Cuenta con 254 amplias y confortables habitaciones elegantemente decoradas, la mayoría de ellas con espectaculares vistas al mar, todas disponen de aire acondicionado, Tv satélite, wifi gratis, terraza, caja fuerte, minibar, teléfono, baño con secador. Cuenta con algunas habitaciones adaptadas para minusválidos.

INSTALACIONES Y SERVICIOS
Dispone de espléndidos jardines, solárium, gran piscina adultos y niños, parque infantil, sala de juegos, ascensores y boutique. Restaurante tipo buffet con cocina en vivo y restaurante buffet Italiano en temporada, desayuno con copa de cava, cafetería y snack bar en la piscina. Sala de Tv. y sala de juegos e internet, sala de convenciones y congresos, animación para adultos y niños todo el año, miniclub. SPA equipada con piscina climatizada, jacuzzi, sauna, baño turco y gimnasio. Parking y caja fuerte de pago. Wifi gratuito.

Hotel LA RÁPITA ****

Pl. Lluis Companys, s/n. SAN CARLOS DE LA RÁPITA

TOBOGANES · FAMILIAS · DISCAPACITADOS · MASCOTAS

SITUACIÓN
El Hotel Medsur-La Ràpita, se encuentra situado a 250 m de la playa, frente a la bahía de los Alfacs. Es un lugar privilegiado para los amantes de los deportes náuticos.

ALOJAMIENTO
Cuenta con 232 habitaciones, amplias, exteriores y con grandes terraza, todas están equipadas con baño completo con artículos de cortesía, secador de pelo, calefacción y aire acondicionado, T.V. satélite de pantalla plana, teléfono, caja fuerte (opcional) y nevera (opcional). Dispone de habitaciones adaptadas para minusválidos.

INSTALACIONES Y SERVICIOS
Cuenta con 2 piscinas (adultos y niños), terraza-solarium, jacuzzis, tobogán acuático, hamacas y sombrillas gratuitas, salón-cafetería, juegos recreativos, parque infantil aire acondicionado en zonas nobles y animación diaria. Garaje con suplemento. Restaurante buffet. Zona wifi gratuita. Menú especial para celíacos. Admite mascotas hasta 15 kg.

Costa de Castellón

Verano 2022

MARSOL

Hotel FELIPE II **

Avda. Papa Luna, 32. PEÑISCOLA.

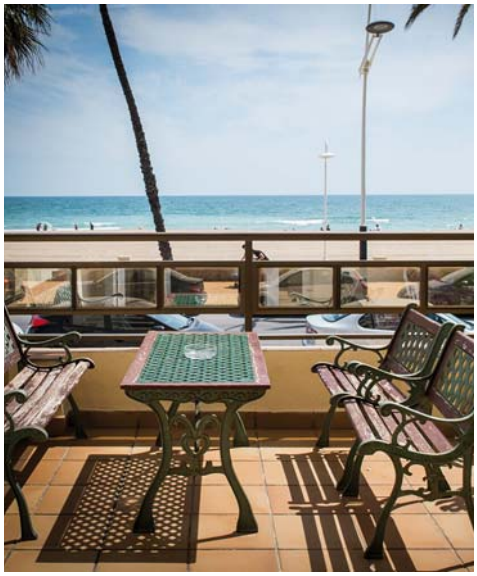

1ª LÍNEA MASCOTAS

SITUACIÓN
Situado en 1ª línea de playa, a 1200 m del casco antiguo.

ALOJAMIENTO
Dispone de habitaciones con baño completo, teléfono, Tv. de pantalla plana vía satélite, aire acondicionado, calefacción, wifi grautito, caja fuerte opcional y balcón. Algunas cuentan con vista al mar.

INSTALACIONES Y SERVICIOS
Ofrece, de forma gratuita aparcamiento excepto en temporada alta. Se complementa con restaurante, cafeteria con terraza frente al mar. Admite animales hasta 10 kg con cargo.

Hotel JAIME I ***

Avda. Pigmalion, s/n. PEÑISCOLA.

1ª LÍNEA

SITUACIÓN
Situado en una zona tranquila a 200 m. de la playa y del centro del pueblo.

ALOJAMIENTO
Habitaciones con teléfono, baño completo, terraza, aire acondicionado, Tv. nevera y caja fuerte.

INSTALACIONES Y SERVICIOS
Dispone restaurante buffet, sala de televisión, sala de juegos, bar, piscina, terraza/solárium y parking (de pago). No se admiten mascotas. Wifi en todo el hotel gratuito.

Hotel **ARENA PRADO** ***

Avda. Papa Luna, 3. PEÑISCOLA.

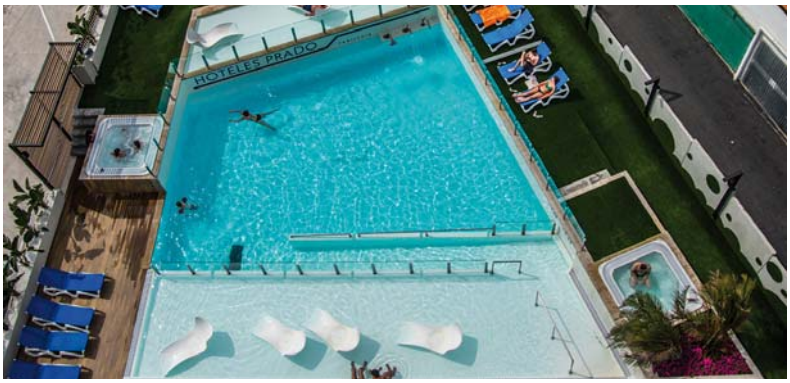

1ª LÍNEA

SITUACIÓN
Hotel situado en primera línea de playa, en pleno centro comercial de Peñiscola y a 500 metros del castillo.

ALOJAMIENTO
Las habitaciones todas disponen de baño completo (bañera) aire acondicionado (calor o frío según la temporada), caja fuerte gratuita, minibar, teléfono, tv de plasma de 40 pulgadas con cadenas internacionales, y terraza.

INSTALACIONES Y SERVICIOS
Tanto la recepción, piscina, parking - garaje es de pago todo el año, cafeterías, restaurante de comparten con el Hotel Prado II situado en el mismo recinto. Servicio de restaurante es buffet y se realiza en el Hotel Prado II. No admite mascotas. Wifi Gratuita.

Hotel **PRADO II** ***

Avda. Papa Luna, 3. PEÑISCOLA.

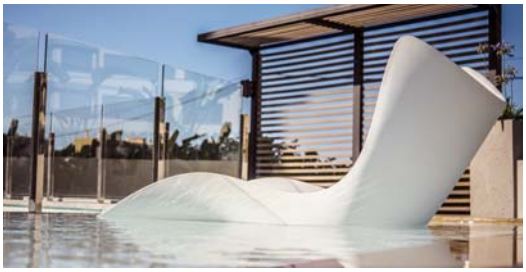

SITUACIÓN
Hotel donde se ha realizado una reforma integral en 2017. Hotel situado en pleno centro de Peñiscola a 500 metros del castillo y justo detrás del Hotel Arena Prado.

ALOJAMIENTO
Las habitaciones todas disponen de baño con plato de ducha, aire acondicionado (calor o frío según la temporada), caja fuerte gratuita, minibar, teléfono, tv de plasma de 40 pulgadas con cadenas internacionales y terraza.

INSTALACIONES Y SERVICIOS
Piscina con bar abierto solo en temporada de verano, chill out, cafetería, salón social, recepción con servicio de 24 horas, parking - garaje de pago todo el año.
Servicio de restaurante es buffet. No admite mascotas. Wifi Gratuita.

Gran Hotel PEÑÍSCOLA ****

Avda. Papa Luna, 136. PEÑISCOLA.

1ª LÍNEA · FAMILIAS · SPA

SITUACIÓN
Hotel situado en primera línea de una de las playas más extensas del Mediterránero y de la Costa Azahar que une las localidades de Peñíscola y Benicarló, frente al nuevo Paseo Marítimo.

ALOJAMIENTO
Cuenta con 422 habitaciones, todas reformadas desde 2019, dobles estándar, mini-suites y gran suites, todas con terraza, camas dobles Queen size, baño completo con secador de pelo, Tv vía satélite, minibar, teléfono, aire acondicionado, calefacción, caja seguridad, room service. Dispone de habitaciones adapatadas para minusválidos.

INSTALACIONES Y SERVICIOS
Completa sus instalaciones con gran piscina exterior con solarium y hamacas, bar-cafetería con gran terraza, pool bar-club Tropical en verano, salas de reuniones, lavandería, peluquería, parking exterior y garaje, wifi en todo el hotel. Dispone de un Centro Wellness SPA con circuito húmedo con: piscina climatizada con cascada, sauna, hammam, 4 jacuzzis, pediluvio, duchas multifunción, solarium con camas calientes, y ofrece tratamientos específicos de belleza. Establecimiento Bikefriendly.
Su restaurante dispone de un variado buffet con show cooking en temporada alta, servicio take away, menús adaptados para diabéticos y celiacos.

Hotel & Spa CASTILLO DE PEÑISCOLA ****SUP

Avda. Papa Luna, 4. PEÑISCOLA.

1ª LÍNEA · SPA

SITUACIÓN
Ubicado en primera línea de la mejor zona de playa de Peñíscola, frente a las murallas del casco antiguo de la ciudad y el Castillo del Papa Luna.

ALOJAMIENTO
Dispone de 88 habitaciones completamente renovadas y equipadas con baño con plato de ducha y secador de pelo, TV, aire acondicionado/calefacción, minibar y terraza con vistas espectaculares.

INSTALACIONES Y SERVICIOS
Completa sus instalaciones con una piscina exterior y zona de solarium con hamacas y sombrillas amenizada con música ambiental y servicio de bebidas, bar-cafetería, un moderno spa equipado con la última tecnología con tratamientos de relax y bienestar. Su restaurante con servicio buffet y show-cooking totalmente vista, ofrece una amplia selección de platos típicos de la zona.

Hotel Aparthotel & Spa ACUAZUL ****

Avda. Papa Luna, 47. PEÑÍSCOLA.

1ª LÍNEA · FAMILIAS · TOBOGANES · SPA · DISCAPACITADOS

APARTHOTEL
Situado en primera línea de playa de arena, frente al pase marítimo a un 1km. del casco urbano. Dispone de 158 apartamentos tipo Junior Suite con capacidad 2/4 personas, compuestos de un dormitorio doble, salón con sofá cama doble, cocina, baño completo con secador, aseo y terrazas con vistas al mar (suplemento). Todos los apartamentos disponen de aire acondicionado y calefacción, televisión y antena parabólica, microondas, música ambiental, teléfono, Wifi y caja de seguridad.

HOTEL:
Situado a escasos metros de la playa de arena y paseo marítimo, a 1 km aprox. del casco urbano. Habitaciones con cama King Size, de las cuales 10 son tipo suite junior y 8 están adaptadas para minusválidos. Además cuenta con 4 habitaciones temáticas decoradas con motivos infantiles. Disponen de aire acondicionado, calefacción, baño completo con secador, televisión, antena parabólica, teléfono, música ambiental, wifi gratuito y caja de seguridad.

INSTALAÇÕES E SERVIÇOS:
Entre sus instalaciones el complejo cuenta con ascensor panorámico, cafetería y restaurante buffet, con show cooking y buffet infantil en temporada alta. Servicio de toallas de playa, zona infantil, programa de animación y mini-club en temporada alta. Amplia terraza con chiringuito barbacoa y zona Chill Out, piscina para adultos y niños. Nueva zona Splash Park con juegos de agua en una superficie sin profundidad. Garaje cubierto de pago directo.
Cuenta con Spa complejo Acuazul con masajes, circuitos de aguas y con el único flotarium de Peñiscola.
Incluye acceso completo al complejo acuático Acualandia (abierto desde el 15 de junio al 15 de septiembre), que cuenta con más de 6.000 m² de instalaciones pensadas para el disfrute de mayores y pequeños.

Hotel Aparthotel & Spa ACUALANDIA ****

Avda. Papa Luna, 96. PEÑÍSCOLA.

1ª LÍNEA · FAMILIAS · TOBOGANES · SPA · DISCAPACITADOS

SITUACIÓN
Situado en 1ª línea de playa de arena, a 2 km del centro urbano.

ALOJAMIENTO
Ap. tipo Junior Suite con capacidad 2/4 pax, compuestos de dormitorio doble, sofá-cama doble en el salón, cocina, baño completo con secador, aseo y terraza con vistas al mar, aire acondicionado, Tv., calefacción, teléfono, Wifi gratuito y caja de seguridad. Entre sus instalaciones dispone de habitaciones adaptadas para minusválidos, y 7 aptos. ático con piscina privada (spto. pago directo).

INSTALACIONES Y SERVICIOS
Se complementa con restaurante tipo buffet, con show cooking y buffet infantil en temporada alta, cafetería, garaje (pago directo plazas limitadas), servicio de prensa, toallas de playa, sala de TV, programa de animación y zona infantil
En el mismo edificio está situado el SPA Acualandia, equipado con sauna, baño turco, gimnasio, hidromasaje, abierto de Junio a Septiembre.
Incluye acceso completo al complejo acuático Acualandia (abierto desde el 15 de junio al 15 de septiembre), situado a escasos 200 metros del hotel y que cuenta con más de 6.000 m² de instalaciones pensadas para el disfrute de mayores y pequeños. Y también al Spa Acualandia, situado en el mismo edificio del hotel, y que cuenta entre sus servicios con sauna, baño turco, gimnasio, hidromasaje, columna de agua-vapor y salón de belleza. Sin olvidarnos del nuevo Acualandia Beach Club, con cafetería, música, sombrillas y hamacas.

Hotel Spa PEÑÍSCOLA PALACE ****

Avda. Papa Luna, 34. PEÑÍSCOLA

1ª LÍNEA · SPA · DISCAPACITADOS

SITUACIÓN
Con impresionantes vistas al mar, en primera línea de playa, en pleno paseo marítimo y a tan solo dos kilómetros del centro histórico de Peñíscola.

ALOJAMIENTO
Las habitaciones disponen de baño completo con secador de pelo y bañera con ducha, teléfono, aire acondicionado, calefacción, Tv., nevera, caja fuerte gratuita, Wifi gratis y terraza.
Habitaciones adaptadas movilidad reducida.

INSTALACIONES Y SERVICIOS
El hotel completa sus instalaciones con restaurante con una amplia zona acristalada que ofrece vistas al mar, buffet y cocina en vivo además de cenas temáticas, cafetería con terraza, piscina para adultos y niños frente a la playa y jacuzzi, gimnasio, spa (pago directo) compuesto de sauna finlandesa, baño de vapor, jacuzzi, ducha bitérmica, ducha escocesa, fuente de hielo, pediluvio (camino de contrastes) y tumbonas calefactoras.
Parking exterior y plazas de garaje interior a disposición de los clientes (plazas limitadas y de pago).
Animación para niños y adultos en temporada alta, salones para eventos, zona de juegos y mucho más. Wifi gratuito en todo el hotel.

Hotel ÁGORA ****

C/ Huerto, 8. PEÑÍSCOLA.

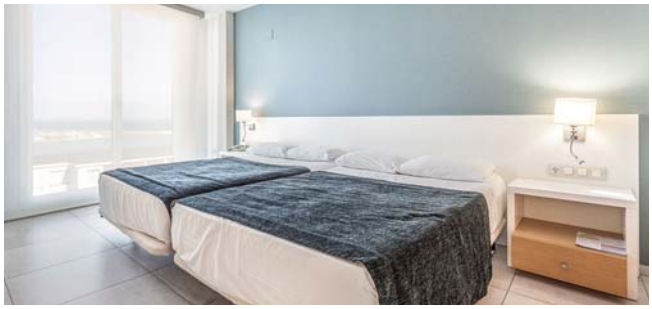

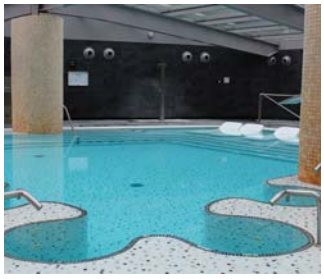

1ª LÍNEA · SPA · DISCAPACITADOS

SITUACIÓN
Situado a pocos metros de las dos playas, cerca del casco antiguo y en pleno centro de Peñíscola.

ALOJAMIENTO
El hotel dispone de 315 habitaciones , aire acondicionado, wifi, televisión, cuarto de baño, minibar, caja fuerte gratuita, secador y teléfono; 9 de ellas están adaptadas para minusválidos.
Cuentan con varios tipos de habitaciones de diferentes características.

INSTALACIONES Y SERVICIOS
Además completa sus instalaciones con 2 piscinas exteriores, restaurante, zona de spa, zona de ocio con cafetería y zona de juegos.
Parking subterráneo con coste y animación durante todo el día en época estival. Resto del año música en vivo y bingo 6 días a la semana.

Hotel HOSTERIA DEL MAR ****SUP

Avda. Papa Luna, 18. PEÑÍSCOLA

1ª LÍNEA · DISCAPACITADOS

SITUACIÓN
Situado en pleno paseo marítimo frente al mar y a 500 metros del centro de Peñíscola. Recientemente reformado en 2017/2018.

ALOJAMIENTO
Dispone de habitaciones con baño completo con secador de pelo, teléfono, Tv.LCD 32', climatizador frio-calor minibar, wifi, terraza y caja fuerte gratuita. Alguna adaptada para minusválidos.

INSTALACIONES Y SERVICIOS
El hotel completa sus instalaciones con restaurante, salones para banquetes y convenciones, cafetería, bar terraza, jardín, piscina, parking exterior descubierto gratuito y servicio de toldo y hamacas en la playa frente al hotel en verano (de pago). Servicio de toallas de playa y piscina con depósito. No se admiten mascotas. Conexión wifi gratuita en todo el hotel.

Apartamentos FORNER

Plaza Constitución. Edificio Forner. PEÑÍSCOLA.

1ª LÍNEA · MASCOTAS

APARTAMENTOS FORNER
Situados en 1ª línea, a 50 metros de la playa (zona sur) y en el mismo centro urbano. Apartamentos de 3 alturas. Constan de Tipo 2/4: salón comedor con sofá-cama doble, 1 dormitorio doble, cocina con lavadora, baño completo y terraza. Tipo 4/6: igual que tipo 2/4 más 1 dormitorio doble. Cuenta además con ascensor, bar, snack-bar, piscina (1/6-30/9) y garaje (opcional pago directo). En los alrededores todo tipo de servicios. Posibilidad de alquilar ropa de cama y TV en recepción. Admite animales.

Apartamentos PEÑÍSCOLA PLAYA

Avda. Papa Luna, s/n. PEÑÍSCOLA.

MASCOTAS

APARTAMENTOS PEÑISCOLA PLAYA
Situados en 1ª línea a 50 m. de la playa y del centro urbano. Conjunto de bloques de apartamentos. Aptos. Tipo 2/3: salón/comedor con sofá cama doble más cama individual, cocina barra americana, baño y terraza. Aptos. Tipo 4/6: salón comedor con sofá cama doble, 2 dormitorios dobles, cocina barra americana, lavadora, baño y terraza. La urbanización se complementa con piscina (15/6-15/9), ascensor, snack-bar, restaurante, centro comercial, pista de tenis. No incluye ropa de cama (posibilidad de alquiler). Admite animales.

Aparthotel Complejo EURHOSTAL ***

C/ Jai Alai, 2. ALCOCÉBER.

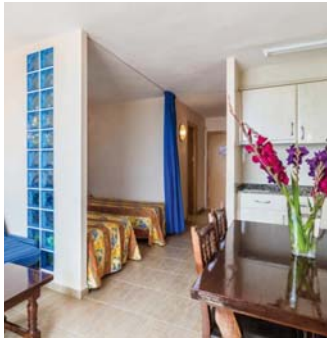

1ª LÍNEA · FAMILIAS · DISCAPACITADOS

SITUACIÓN
Complejo situado en 1ª línea de playa. Ofrece prestaciones similares a las de un hotel con la independencia de un apartamento.

ALOJAMIENTO
Estos apartamentos son tipo estudio para 2 a 4 personas: 40 m² con dos camas separadas del salón por una cortina, dos sofás cama, cocina tipo kitchenette con frigorífico, baño completo, Tv. y terraza. Algunos adaptados para minusválidos.

INSTALACIONES Y SERVICIOS
Completa sus instalaciones con una amplia zona ajardinada, piscinas para adultos y niños, recepción 24 horas, restaurante tipo buffet, cafetería. Para los pequeños se ofrece programa de animación y tenis de mesa, también pueden utilizar el billar o "Air Hockey". En los alrededores se pueden realizar varias actividades deportivas. Aparcamiento gratuito en los alrededores. No aceptan mascotas. Wifi gratuito.

Aptos. Residencial AL ANDALUS

Avda. Blasco Ibáñez, s/n. ALCOCÉBER.

MASCOTAS

APARTAMENTOS RESIDENCIAL AL ANDALUS
Situado a 500 metros de la playa y del centro de la cuidad y a unos 500 metros de la urbanización las Fuentes. Se compone de 4 plantas, Tipo A con comedor-salón con sofá cama doble, 1 dormitorio doble, cocina abierta al comedor con lavadora y microondas, TV, baño completo y terraza . Tipo B igual más 1 compartimento con litera doble. Tipo C igual que tipo A pero con 2 dormitorios dobles. Posibilidad de aire acondicionado en los apartamentos tipo B de capacidad 2/6 con suplemento pago directo. Apartamentos en planta baja con pequeño jardín (con spto.)
El complejo se complementa con piscina para adultos y niños (1/4-30/9), jardines, parking de pago directo, supermercado a 100 metros, tenis, club náutico y frontón en las inmediaciones. Incluido ropa de cama y acceso a la piscina. Las toallas están incluidas si está contratado régimen alimenticio. Admiten animales domésticos excepto en las zonas comunes con suplemento. Wifi en todos los apartamentos.

Aptos. Complejo MARINA PARK

Urb. Marina D´Or. OROPESA DE MAR.

1ª LÍNEA

APARTAMENTOS COMPLEJO MARINA PARK
Conjunto de varios bloques de apartamentos. Tipo A en primera línea de playa (50-70 metros). Tipo B en segunda línea de playa (100-300 metros), en la urbanización Marina d'Or, a 2 km del centro urbano.
Los apartamentos tipo A disponen de salón-comedor con sofá cama, 2 dormitorios dobles, cocina, 2 baños completos y terraza.
Los apartamentos tipo B: igual que tipo A pero sólo tiene 1 baño.
Todos con Tv., microondas, lavadora y aire acondicionado. Disponen de ascensor, piscina del 15/6 al 15/9. En la urbanización: balneario, centro deportivo, supermercado y restaurantes.

Hotel de 4 estrellas ideal para familias situado frente a la Playa de Las Fuentes, muy cercano al Puerto Deportivo y al centro de Alcocéber / Alcossebre.

FANTASIA HOTELES

Piscinas exteriores y jacuzzi gigante rodeados de jardines, Hidrobar "Pala-pa"(*) (según temporada), servicio de hamacas gratuito (según disponibilidad) y parque infantil con columpios. Lavandería autoservicio gratuita. Servicio profesional de tintorería y lavandería (*) Tienda con prensa. WIFI gratuito. Parking exterior (*)

Restaurante con variado buffet (bebidas no incluidas) y zona de comida en vivo (según temporada). Menús sin gluten. Bar-Cafetería "Royal". Club "Tropical" con terraza, zona de juegos (*) y zona de baile. Salones "El Papagayo" y "Costa Azahar" para eventos. Cóctel gratuito de bienvenida.

Fanty Club: completo programa de animación para niños y jóvenes de 2 a 14 años (según temporada) (con cita previa). Los menores de 4 años deben ir acompañados de 1 adulto. Animación diurna y nocturna para adultos, espectáculos propios (según temporada) y baile todas las noches.

207 habitaciones totalmente renovadas, con vistas al mar (*), con servicios Premium (*), con servicios VIP (*) y Estándar. Todas con terraza, 2 camas dobles (1,35 m x 2,00 m), baño completo renovado con secador, TV mínimo 40", mini-bar, teléfono, aire acondicionado / calefacción y caja de seguridad. Servicio de cuna (*). El hotel no dispone de camas supletorias.

Circuito SPA (*) en turnos de 40 minutos. Edad mínima de acceso 12 años. Consulta el horario exclusivo para niños de 12 a 17 años siempre acompañados de 1 adulto. Piscina circuito SPA con camas de aire, asientos jacuzzi de aire-agua, masaje de gemelos, cuellos de cisne, cascada de agua y volcán. Zona pediluvio, Duchas Sensaciones, Refrigerium, sauna y baño turco (con cita previa). Uso obligatorio de gorro y zapatillas especiales. Zona de salud/belleza con tratamientos a la carta (*) (con cita previa). Gimnasio de acceso libre (con cita previa).

(*) Servicios con suplemento y sujetos a disponibilidad.

Hotel MONTREAL ***

C/ Barracas, 5. BENICASIM.

MASCOTAS

SITUACIÓN
Situado a 100 m de la playa dels Terrers.

ALOJAMIENTO
Habitaciones con aire acondicionado/calefacción, ventilador de techo, Tv., teléfono, caja fuerte (alquiler), terraza y cuarto de baño con secador y frigo-minibar (alquiler).

INSTALACIONES Y SERVICIOS
Wifi gratis. Salón de televisión y juegos, cabina de internet, biblioteca, jardín solárium, jacuzzi, piscina para niños y adultos en zona ajardinada con tumbonas (gratuitas), lavandería self service, parque infantil y parking gratuito no vigilado. Restaurante tipo buffet. Cocina adaptada para clientes celiacos. Servicio de masajes. Animación infantil (julio y agosto), Aquagym (julio y agosto). Admite animales de compañía con suplemento.

Hotel INTUR ORANGE ****

Avda. Gimeno Tomás , 9. BENICASIM.

DISCAPACITADOS MASCOTAS

ORANGE INTUR ★★★★

SITUACIÓN
Situado en la zona residencial de Benicasim y a 250 m. de la playa.

ALOJAMIENTO
Todas las habitaciones están equipadas con aire acondicionado, baño completo con secador de pelo, caja fuerte, teléfono, Tv vía satélite, calefacción, minibar y terraza.

INSTALACIONES Y SERVICIOS
Dispone de bar-cafetería, música en vivo todas las noches, 3 ascensores (1 panorámico), zonas ajardinadas, tenis, parque infantil, campos de fútbol con hierba, piscinas niños y adultos, minigolf, parking privado (de pago) y acceso para minusválidos. Aire acondicionado en todo el hotel. Servicio de comedor: buffet. Última renovación en enero 2018. Certificado con "Q" de calidad. Admite animales (máx. 10 kg) bajo petición. Animación todo el año.

Costa de Valencia

Verano 2022

MARSOL

Hotel AGH CANET ****

C/ Mare Nostrum, 75 - Playa de Canet. CANET D'EN BERENGUER.

1ª LÍNEA

SITUACIÓN
Se encuentra en Canet de Berenguer, en 1ª línea de playa, a 30 km de Valencia.

ALOJAMIENTO
Dispone de 150 habitaciones, la mayoría orientadas al mar, equipadas con Wifi gratuito, TV, caja fuerte, mesa de trabajo, teléfono, minibar, aire acondicionado, calefacción, ventanas insonorizadas, cuarto de baño con bañera, secador, espejo de aumento y terraza amueblada.

INSTALACIONES Y SERVICIOS
Entre sus instalaciones cuenta con gran piscina exterior con jacuzzi, piscina infantil, tumbonas, sombrillas caribeñas, restaurante con show cooking, cervecería, pistas de padel, pista de petanca, peluquería, zona infantil, garaje, palapas tropicales y en época estival bar piscina y bar palapa. Servicio de toallas de alquiler. Animación infantil. Parking.

Hotel SICANIA ***

C/ Joanot Martorell, 14-16. CULLERA.

1ª LÍNEA

SITUACIÓN
Situado en la misma playa del Racó de Cullera.

ALOJAMIENTO
Todas las habitaciones disponen de balcón, baño privado, Tv LCD, teléfono, aire acondicionado, caja fuerte y servicio despertador.

INSTALACIONES Y SERVICIOS
Se complementa con piscina, bar cafetería, sala de reuniones. Cuenta con un restaurante panorámico, en el que ofrece un amplio servicio de buffet en época estival, y puedes disfrutar de él en la terraza de la playa. Programa de actividades naúticas.

Hotel SANTAMARTA ****

Avda. del Racó, 52. CULLERA.

TORSEHOTELES

SITUACIÓN
Goza de una privilegiada situación abierta al mar a sólo 50 metros, en la Playa del Racó con bandera azul, la zona más emblemática de Cullera.

ALOJAMIENTO:
Dotado con 200 habitaciones amplias, exteriores, confortables e insonorizadas. Con vistas al mar o la montaña, disfruta de la tranquilidad del entorno desde sus amplias terrazas exteriores. Equipadas con minibar, teléfono, servicio despertador, Wiffi gratuito, hilo musical, caja fuerte individual gratuita, TV plana LED 48", calefacción y aire acondicionado centralizado. Los baños completos con plato de ducha o bañera disponen de secador de pelo, amenities y espejo de aumento.

INSTALACIONES Y SERVICIOS:
El restaurante ofrece servicio buffet con una amplia variedad de platos elaborados con productos locales y de Km0, disfruta de show cooking-cocina en vivo, en temporada alta, donde se elaboran al momento diversos platos y multitud de opciones. El hotel se reserva el servicio de Buffet o menú, según ocupación.
El hotel cuenta con dos piscinas de cloración salina al aire libre, terraza con solarium dotada de tumbonas y de sombrillas, desde la cual los huéspedes pueden acceder fácilmente a la playa y al paseo marítimo en 1 minuto a pie. Junto a las piscinas y la terraza con solarium se ubica el Pool&Bar donde degustar la mejor coctelería elaborada por nuestros bartenders.
Además, disponemos de garaje privado, sin olvidarnos de la sostenibilidad, ofreciendo a nuestros huéspedes la posibilidad de recargar vehículos eléctricos.

Hotel LOS ROBLES ***

C/ Formentera, 33. GANDÍA.

TORSEHOTELES

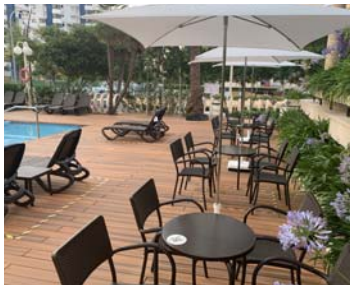

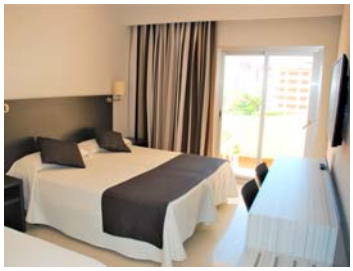

SITUACIÓN
Situación privilegiada, quedando muy cerca del mismo centro de la ciudad de Gandía y a escasos 100 metros del mar, en la bellísima playa de Gandía, una de las más largas y emblemáticas del litoral mediterráneo.

ALOJAMIENTO:
Cuenta con 236 habitaciones que reúnen confort y un diseño muy cuidado, distribuidas en 6 plantas a las que se accede a través de 3 ascensores ultrarrápidos. Todas las habitaciones son exteriores y con amplias terrazas, desde donde disfrutar de la tranquilidad del entorno a un paso de la playa. Equipadas con minibar, teléfono con acceso directo, servicio despertador, Wiffi gratuito, caja fuerte individual gratuita, SMART TV plana LED 49", calefacción y aire acondicionado centralizado. Los baños recientemente reformados, disponen de plato de ducha, secador de pelo, amenities y espejo de aumento.

INSTALACIONES Y SERVICIOS:
Espacios únicos que hacen que te sientas como en casa en todo momento.
La piscina del hotel es de cloración salina, gentil con su piel y ropa de baño; y cuenta además con un jacuzzi exterior y Pool Bar abierto durante la temporada alta.
El restaurante con cocina en vivo-show cooking, recientemente reformado y abierto para desayunos, comidas y cenas; permite disfrutar a los comensales de los arroces más afamados y sabrosos de la zona junto con los platos más variados de la cocina mediterránea. El hotel se reserva el servicio de Buffet o menú, según ocupación.
La cafetería invita a la tertulia y al relax. Todo ello al tiempo que disfrutas de las animadas vistas de la piscina y los jardines.

Hotel DON PABLO ***

C/ Devesa, 20. GANDIA.

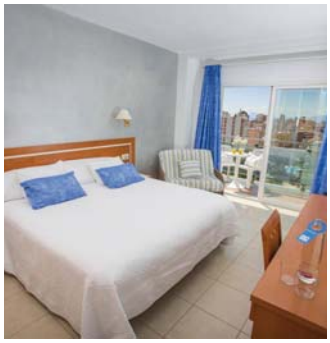

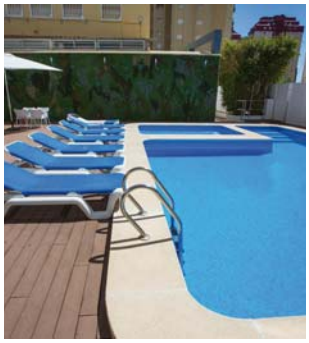

FAMILIAS MASCOTAS

SITUACIÓN
Situado a 125m. de la playa de Gandía, en la zona centro, muy cerca del paseo marítimo ideal para pasear y conocer la zona, es ideal para una estancia agradable en la playa de Gandia.

ALOJAMIENTO
Habitaciones con terraza, aire acondicionado frío/calor, caja fuerte (pago directo), teléfono, Tv., baño con secador y wifi gratuito.

INSTALACIONES Y SERVICIOS
Se complementa con bar/cafetería, piscina con terraza solarium, salón restaurante con servicio buffet. Máximo 1 mascota por reserva/más consultar. Debe presentar la cartilla sanitaria del animal. Actividades para adultos y niños. Wifi gratis en todo el hotel.
Admite perros y gatos sin límite de peso, otros animales consultar y no admite perros de razas potencialmente peligrosas. Indicar siempre en las observaciones de la reserva que lleva mascota.

Hotel GANDÍA ***

C/ Devesa, 17. GANDIA.

FAMILIAS MASCOTAS

SITUACIÓN
Situado a 150m. de la playa de Gandia, en la zona centro, muy cerca del paseo marítimo ideal para pasear y conocer la zona, es recomendable para una estancia agradable con su familia en la playa de Gandía.

ALOJAMIENTO
Habitaciones con baño, teléfono, caja fuerte (pago directo), Tv. con antena parabólica, wifi gratis, aire acondicionado, terraza y muchas con vistas al mar.

INSTALACIONES Y SERVICIOS
Dispone de salón social, salón de Tv., restaurante, terraza solarium, piscina de adultos e infantil, bar, zona ajardinada, parque infantil, pub irlandés. Servicio de comedor buffet. Actividades para adultos y niños.
Admite perros y gatos sin limite de peso, otros animales consultar y no admite perros de razas potencialmente peligrosas. Indicar siempre en las observaciones de la reserva que lleva mascota. Máximo 1 mascota por reserva/más consultar. Debe presentar la cartilla sanitaria del animal.
Wifi gratis en todo el hotel.

Hotel SAN LUIS ***

Paseo de Neptuno, 5. GANDIA.

1ª LÍNEA

SITUACIÓN
Se encuentra en 1ª linea de la Playa de Gandía, frente al Club Naútico y junto al Puerto de Pescadores.

ALOJAMIENTO
Las habitaciones tienen vistas al exterior: al mar, a la piscina o al puerto deportivo, equipadas con baño privado, secador, aire acondicionado, teléfono, Tv, caja fuerte, servicio despertador. Wifi gratis y balcón.

INSTALACIONES Y SERVICIOS
Ofrece un amplio comedor y restaurante con terraza, piscina exterior, consigna de equipajes, salón de reuniones. Parking privado (previa reserva).

Hotel SAFARI ***

C/ Legazpi, 3 GANDIA.

SITUACIÓN
Ubicado justo en el corazón de la Playa de Gandía goza de un enclave estratégico, a un paso del Mar y del Puerto.

ALOJAMIENTO
Habitaciones con baño privado, TV LCD 26", aire acondicionado y calefacción, caja fuerte opcional, amenities, teléfono directo y secador.

INSTALACIONES Y SERVICIOS
La piscina, de generosas dimensiones, con zona infantil separada, preside la terraza donde tienen lugar los espectáculos, bailes y animación. Desde la terraza y bajo nuestras palmeras podrá degustar su bebida favorita. Bar salón cafetería, wifi en zonas comunes, terraza y solarium, área fitness, aire acondicionado, hilo musical en el hall, servicio de lavandería, consigna para equipaje.

Restaurante Buffet: Descubre nuestro restaurante buffet con una amplia oferta de platos y una constante rotación de los mismos, todo elaborado por cocineros profesionales, basados en la cocina Mediterránea y con auténtico sabor a cocina casera.
Restaurante barbacoa Bacarrá: Aporta un nuevo concepto de gastropub con una cuidada carta y una amplia variedad de cócteles, todo ello al aire libre, ideal para el verano, y en un espacio que se distingue por su diseño y su originalidad. Dispone de un huerto vertical de plantas aromáticas, con sus casi cuatro metros de altura.

Hotel PRINCIPAL ****

C/ Clot de la Mota, 38. GANDIA.

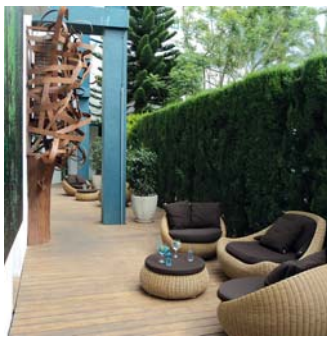

SITUACIÓN
Situado en pleno centro de la Playa de Gandía, a 150m. del mar, junto al parque Clot de la Mota.

ALOJAMIENTO
Habitaciones muy confortables, con terraza o balcón, TV vía satélite, pantalla plana, climatización, teléfono, minibar, caja fuerte, WI-FI gratuito y baño completamente equipado con teléfono, secador de pelo y espejo de aumento.

INSTALACIONES Y SERVICIOS
WI-FI en todas las zonas nobles. Piscina exterior con hidromasaje y cascada, terraza solárium, parque infantil, gimnasio y mini sala de videojuegos PlayStation. Dispone de restaurante buffet muy variado, bar cafetería, salones con capacidad de 10 a 400 personas adecuados para banquetes, reuniones o cualquier tipo de evento.
No disponen de spa, piscina cubierta ni sauna.

Hotel BIARRITZ *** / Apartamentos Turísticos BIARRITZ Bloque I

C/ Alcoy, 15. GANDIA.

Habitación hotel

Apartamento

Apartamento

Apartamento

FAMILIAS

SITUACIÓN
A tan sólo 100 m. de la playa, junto al puerto y el club náutico.

ALOJAMIENTO
Hotel familiar con una cuidada decoración, 60 habitaciones con teléfono, calefacción, aire acondicionado, hilo musical, Tv. vía satélite, caja fuerte gratuita y vistas al mar en plantas superiores, algunas con terraza y todas con orientación al mar.

Los apartamentos disponen de cocina, salón comedor con Tv. de antena parabólica y sofá cama doble, dos dormitorios con 2 camas cada uno, caja fuerte opcional, baño y terraza con vistas laterales al mar.

INSTALACIONES Y SERVICIOS
Dispone de bar-cafetería, solárium, piscina adultos y niños, salón para convenciones, Wifi gratuito, restaurante con servicio buffet en temporada alta, resto según ocupación. Parking opcional de pago. Acceso a minusválidos. No se admiten mascotas.

Apartamentos VARIOS EN GANDÍA

Varios edificios. GANDÍA.

SITUACIÓN
Situados a no más de 450 m de la playa.

ALOJAMIENTO
Los apartamentos disponen de baño, cocina con menaje completo, microondas, ropa de cama y baño.

INSTALACIONES Y SERVICIOS
Disponen de aparcamiento opcional según disponibilidad. No se alquilan a grupos de jóvenes menores de 30 años. No aceptan mascotas.

Hotel OLIVA NOVA BEACH & GOLF ****

Urbanización Oliva Nova Golf. OLIVA.

SPA

SITUACIÓN
Un paraíso en primera línea del Mar Mediterráneo situado entre las localidades de Gandía y Dénia.

ALOJAMIENTO
Cuenta con diferentes tipos de habitaciones elegantes y espaciosas que ofrecen maravillosas vistas al Mar Mediterráneo.
Todas las habitaciones con terraza, están equipadas con aire acondicionado y calefacción, TV pantalla plana, teléfono, caja de seguridad, minibar, secador de pelo y conexión wifi premium gratuita.

INSTALACIONES Y SERVICIOS
Dispone de campo de golf de 18 hoyos diseñado por Severiano Ballesteros, cinco restaurantes, cocina en vivo y comida apta para celíacos.
Además de spa con piscina climatizada, cuello de cisne, sala relax, sauna finlandesa baño turco y pediluvio. Cuenta con gimnasio, pistas de tenis y pádel, campo de fútbol, centro ecuestre, zona de recreo infantil, miniclub, centro comercial, pub Irlandés y chiringuito en la playa, piscina con servicio de toallas gratuito, parking cubierto y vigilado, alquiler de bicicletas.

Costa Blanca

Verano 2022

MARSOL

Hotel DANIYA SPA BUSINESS ****

C/Sardina 11. DÉNIA.

SPA DISCAPACITADOS

SITUACIÓN
Situado a menos de cinco minutos de la famosa playa de Las Marinas y muy cerca del centro.

ALOJAMIENTO
Dispone de habitaciones confortables y equipadas con Tv, conexión a internet wifi gratuita, caja fuerte gratuita, minibar de pago, escritorio, climatización/calefacción y baño completo (sin bidet). Algunas habitaciones tienen terraza y otras están adaptadas.

INSTALACIONES Y SERVICIOS
Cuenta además con un completísimo spa y centro de bienestar, piscina exterior, terraza, salones, gimnasio, restaurante, cafetería, jardines, wifi gratis.

Apartamentos BAHÍA DÉNIA

Ctra. Las Marinas km. 6. DÉNIA.

1ª LÍNEA

SITUACIÓN
Situado en el paseo marítimo de Punta de los Molinos, a 10 minutos en coche del centro de Denia.

ALOJAMIENTO
Los luminosos apartamentos cuentan con 2 dormitorios, sala de estar con sofá cama y aire acondicionado, TV y una zona de cocina con microondas, nevera, cafetera y lavadora.

INSTALACIONES Y SERVICIOS
Además, se proporcionan toallas y ropa de cama de forma gratuita. Disponen de piscina, jardines y parking gratuito exterior.

Apartamentos FARO

Ctra. Las Marinas km 4. DÉNIA.

1ª LÍNEA

SITUACIÓN
Apartamento ubicado en primera línea de playa, situado en la "Playa de les Bovetes", a unos 4Km. de Denia en la carretera de Les Marines.

ALOJAMIENTO
Consta de 2 habitaciones, baño completo en la habitación principal, un aseo, cocina abierta totalmente equipada, lavadero, salón, comedor y una terraza con salida al jardín y acceso a piscina comunitaria.

INSTALACIONES Y SERVICIOS
Acceso directo a la playa por camino privado. Dispone además de plaza de parking cubierto. Dispone de una cama de matrimonio en la habitación principal, dos camas individuales en otra habitación y un sofá cama en el salón. Urbanización vigilada con cámaras de seguridad. WIFI propio.

Hotel PORT DÉNIA ***

Carretera Dénia-Jávea, 48. DÉNIA

TODO INCLUIDO · TOBOGANES · FAMILIAS

SITUACIÓN
El Hotel Port Dénia está a tan solo 200m de la Playa de la Marineta, es un hotel vacacional que cuenta con las instalaciones perfectas para todas las edades.

ALOJAMIENTO
Todas las habitaciones disponen de climatización, con o sin terraza, caja fuerte, minibar, TV y baño completo con secador y espejo de aumento.

INSTALACIONES Y SERVICIOS
Cuenta con piscina exterior con zona de toboganes infantiles y zonas de agua para los más pequeños rodeadas de espaciosos jardines. Nuestra piscina climatizada acristalada con vistas al exterior y un gimnasio para cuidar del cuerpo. Dispone de restaurante con programa de Todo incluido, cafetería, bar piscina en temporada alta. Programa de animación diaria para adultos y niños.

Hotel PORT EUROPA ***

Avda. Europa, 21. CALPE

1ª LÍNEA · TODO INCLUIDO · FAMILIAS

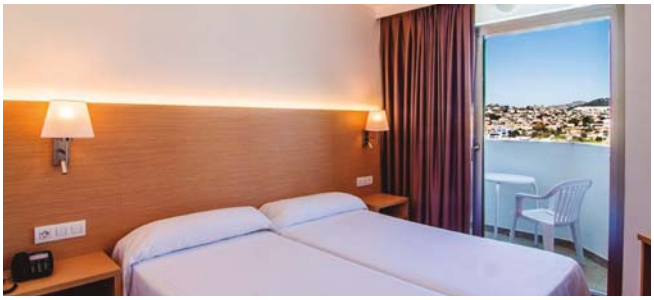

SITUACIÓN
Situado en primera línea de playa, frente al Paseo Marítimo a 50 m de la Cala Morello, 400 m de la Playa Arenal Bol, cerca del Peñón de Ifach y 800 m del centro.

ALOJAMIENTO
Habitaciones y apartamentos con vistas al mar o las salinas, TV vía satélite, teléfono, Wifi gratuita, aire acondicionado, caja fuerte y baño completo con secador de pelo. Limpieza diaria en apartamentos excluye cocina y menaje.

INSTALACIONES Y SERVICIOS
La zona es ideal para practicar deportes como tenis, golf, ciclismo, deportes náuticos y submarinismo. Dispone de restaurante con servicio de todo incluido y cafetería. Cuenta con piscina para adultos y niños, solárium y hamacas. Servicio de recepción, zona de juegos infantiles, billar, lavandería y alquiler de coches. Aparcamiento exterior e interior. Algunos servicios del hotel tendrán cargo extra.

Hotel KAKTUS ALBIR ****

Paseo de las Estrellas-Playa del Albir. ALFAZ DEL PI

1ª LÍNEA · DISCAPACITADOS

SITUACIÓN
Situado delante mismo de la playa del Albir, a 3 km de Altea y a 10 minutos de Benidorm.

ALOJAMIENTO
Dispone de 203 habitaciones vista al mar y vista ciudad, secador de pelo, televisión LCD satélite y Tdt , calefacción central en invierno y aire acondicionado en verano. Uso del teléfono, minibar, Wifi y caja de seguridad (de pago). Cuenta con habitaciones adaptadas para minusválidos.

INSTALACIONES Y SERVICIOS
Se completa con cafetería, bar, 4 ascensores, música ambiental, piscina exterior adultos y niños, solárium con tumbonas en azotea y piscina (en invierno cerrada y climatizada), salas de reuniones, servicio de toallas en piscina/playa gratuito, garaje privado de pago y lavandería de pago. Animación varias noches por semana con música en vivo y varios espectáculos. Servicio de comidas buffet. No se admiten mascotas. Wifi gratuito en la zona del bar y recepción, de pago en las habitaciones.

Hotel ROSABEL *

C/Tulipanes, 4. BENIDORM

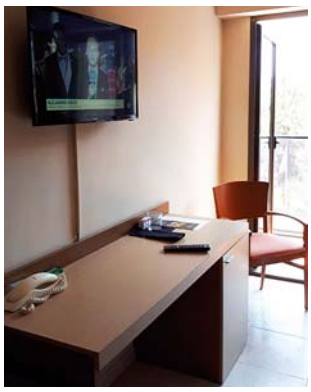

SITUACIÓN
En pleno centro de Benidorm y a tan sólo 200 m de la playa. Un lugar tranquilo donde descansar plácidamente.

ALOJAMIENTO
El hotel Rosabel es de gestión familiar y tiene 34 habitaciones equipadas de baño completo, televisión, teléfono, aire acondicionado y terraza. Tiene conexión Wi-Fi gratuita.

INSTALACIONES Y SERVICIOS
Cuenta con salón-cafetería con televisión, comedor para servicio de desayuno. Los huéspedes tienen acceso a las instalaciones del Hotel Melina, situado a sólo 30 metros del Rosabel. Incluyen piscina al aire libre con bañera de hidromasaje, un restaurante bufé y una discoteca con música en directo.

Hotel CELYMAR *

C/Apolo XI, 19. BENIDORM

SÓLO ADULTOS

SITUACIÓN
Se encuentra a sólo 150 metros de la playa de Poniente de Benidorm, en el Parque de Elche y a sólo 200 metros del casco viejo de Benidorm.

ALOJAMIENTO
Las habitaciones son sencillas, con aire acondicionado y balcón privado. Están decoradas en tonos cálidos y tienen suelo de baldosa. Todas las habitaciones cuentan con TV de plasma y baño completo privado.

INSTALACIONES Y SERVICIOS
Este hotel de gestión familiar, ofrece servicio de recepción 24 horas, una zona Wi-Fi gratuita en todo el hotel. Las comidas se sirven en el restaurante buffet del H.Melina, situado a 3 min a pie. Los huéspedes también tienen acceso a la piscina exterior del hotel Melina y bañera de hidromasaje.

Hotel CAMPOSOL **

C/Apolo XI, 17. BENIDORM

SITUACIÓN
Situado a 5 minutos andando de la playa de Mal Pas, la cala de aguas tranquilas de la Playa de Poniente y a solo diez minutos a pie de Playa de Levante. Disfrutarás de una gran variedad de tiendas a 1 minuto a pie del hotel. Aqualandia y Terra Mítica están a 13 minutos en coche y el aeropuerto de Alicante se encuentra a 57 km.

ALOJAMIENTO
Todas las habitaciones disponen de baño privado con bañera y se suministran toallas y ropa de cama, aire condicionado y calefacción, televisión. Muchas tienen balcón.

INSTALACIONES Y SERVICIOS
El hotel cuenta con piscina al aire libre y un restaurante, un bar-cafetería con servicio de bebida y snacks, salón compartido, sala de juegos y servicio de venta de entradas. El establecimiento dispone de aire acondicionado y WiFi gratuita, servicio de recepción las 24 horas y una caja fuerte en recepción (de pago).

Hotel LAS VEGAS **

C/Tomás Ortuño, 13. BENIDORM

SITUACIÓN
Este alojamiento está a 3 minutos a pie de la playa. El Hotel Las Vegas se encuentra en el centro de Benidorm, a 150 m de las playas de Poniente y Levante. El parque temático Terra Mítica está a 10 minutos en coche del Las Vegas. El hotel está bien comunicado con la autopista AP7.

ALOJAMIENTO
Las habitaciones presentan una decoración sencilla y cuentan con balcón privado, aire acondicionado, suelo de baldosa, TV, caja fuerte y baño privado con secador de pelo. Wifi gratuito en habitaciones y zonas comunes.

INSTALACIONES Y SERVICIOS
Alberga un restaurante buffet de cocina internacional y un bar que sirve aperitivos y bebidas. Dispone de piscina al aire libre, terraza solarium y recepción 24 horas.

Hotel MAYNA **

C/ Ruzafa, 25. BENIDORM

SITUACIÓN
Hotel en Benidorm céntrico, el Hotel Mayna está reformado en su totalidad desde Junio de 2007. Ubicado en la calle Ruzafa a 200 metros de Playa Levante y a 300 metros de Playa Poniente.

ALOJAMIENTO
Disponemos de 80 habitaciones en total, distribuidas en seis plantas. Habitaciones dobles e individuales con bañera o ducha a elegir según disponibilidad, teléfono, Tv., aire acondicionado individual y calefacción central y todas exteriores con terraza. Disponible caja fuerte (pago directo). Equipamiento moderno y suelos de tarima flotante.

INSTALACIONES Y SERVICIOS
El servicio de restaurante le permite optar por habitación y desayuno, media pensión o pensión completa. Todos los sevicios, tanto desayuno como almuerzo y cena son tipo bufé. El aire acondicionado y la calefacción funcionarán respectivamente en verano e invierno, pero no lo harán las 24 horas. Servicio de recepción a su disposición las 24 horas del día, para ofrecerle toda la información que pueda necesitar. Disponemos de salón de TV y de servicio WI-Fi en cafetería y recepción.
Cuenta con dos aparcamientos públicos a tan sólo 50 metros que permiten estacionar el vehículo durante toda su estancia. Fácil acceso con coche y buenas comunicaciones de transportes públicos.

Hotel TEREMAR **

C/ Garita, 18 y C/ Almendros, 23. BENIDORM

MASCOTAS

SITUACIÓN
De ambiente familiar, está situado en el centro de la ciudad, a muy pocos metros de la playa, de la zona mas comercial de la ciudad y de su casco antiguo lo que permite a nuestros huespedes no depender de vehículo para disfrutar de la playa de Poniente, la playa del Mal Pas o del corazón de Benidorm mediante un paseo a pie de solo tres minutos.

ALOJAMIENTO
Las habitaciones disponen de baño, TV y caja fuerte (opcional). El hotel dispone de climatización con aire-acondicionado y calefacción tanto en habitaciones como zonas comunes, así como servicio de conexión wifi gratuito en las zonas comunes.

INSTALACIONES Y SERVICIOS
Se completa con piscina y terraza solarium donde está disponible el servicio de cafetería, así como restaurante buffet. Admite animales.

Hotel BRASIL ***

C/ Apolo XI, 27. BENIDORM

DISCAPACITADOS

SITUACIÓN
El Hotel Brasil ha sido totalmente reformado en 2019. Un hotel urbano en el centro de Benidorm, situado en una zona residencial, a 200 metros de la playa y del casco viejo.

ALOJAMIENTO
Cuenta con 90 habitaciones repartidas en 6 plantas, con 3 ascensores, todas ellas con aire acondicionado y calefacción, escritorio, balcón/terraza, Tv, teléfono, caja fuerte y minibar (de pago), servicio despertador, baño con bañera o ducha, amenities, secador, espejo de aumento y wifi gratis.

INSTALACIONES Y SERVICIOS
Entre sus instalaciones destaca piscina exterior, terraza con tumbonas, snack bar, restaurante, salones. Cuenta con parking a 75 m del hotel de pago. Sus instalaciones están totalmente adaptadas para clientes con movilidad reducida.

Hotel JOYA **

Avda, Andalucia, 2. BENIDORM

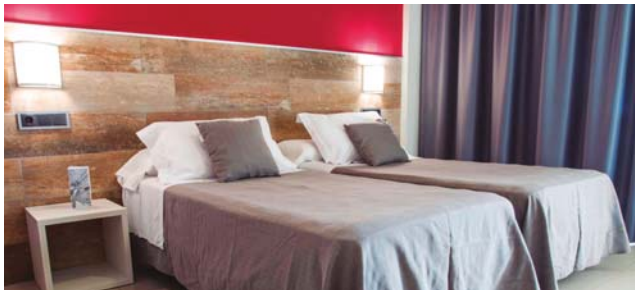

SITUACIÓN
Situado a 750 m de la playa de Levante y del centro.

ALOJAMIENTO
Cuenta con 130 habitaciones de aproximadamente 15 m² con balcón, TV, teléfono, aire acondicionado, escritorio, calefacción, ascensor, ducha, bañera, secador de pelo, aseo, baño, servicio de despertador/reloj despertador.

INSTALACIONES Y SERVICIOS
Se complementa con gran piscina con zona para niños, amacas y solarium, restaurante con comida mediterránea, buffet libre, bar, zona de juegos, jardín. Wifi gratuito, parking privado de pago.

Hotel BILBAINO ***

C/Virgen del sUFRAGIO, 1. BENIDORM

1ª LÍNEA

SITUACIÓN
Situado frente al mar, al principio de la playa de Levante en Benidorm, en el mismo centro histórico, rodeado de las principales zonas comerciales y culturales de la ciudad, pero también de restaurantes, bares y mucho más.

ALOJAMIENTO
Dispone de habitaciones con y sin terraza, todas con nevera, escritorio, televisión, teléfono, aire acondicionado, calefacción, caja fuerte gratis, internet wifi gratis, servicio despertador, bidet, secador de pelo.

INSTALACIONES Y SERVICIOS
Dispone de restaurante con moderno buffet para los servicios de desayuno, almuerzo y cena, salón-bar con amplias vistas del paseo y la playa, hilo musical y la televisión con canales digitales, cuenta con un parking propio, Wifi gratuito en todo el hotel, recepción 24 horas, cunas y tronas para bebés sin cargo.

Hotel ALAMEDA ***

C/ Alameda del Alcalde Pedro Zaragoza, 34. BENIDORM

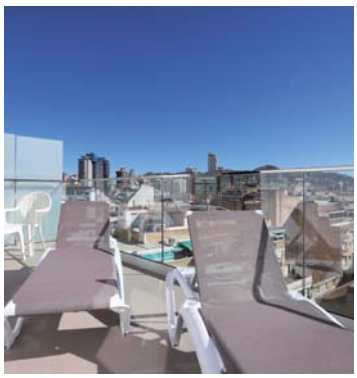

DISCAPACITADOS

SITUACIÓN
Situado en el centro histórico de Benidorm, en la Alameda, una de las calles peatonales más emblemáticas de la ciudad, a solo 50 m de la Playa de Levante y próximo a las playas de Poniente y Mal Pas. Desde aquí se puede acceder a todo tipo de restaurantes y comercios, así como a puntos de interés como el Puerto, las callejuelas de Canfali y el Club Náutico.

ALOJAMIENTO
Dispone de 78 habitaciones recientemente renovadas, repartidas en 7 plantas con 3 ascensores, todas disponen de aire acondicionado y calefacción, Tv, teléfono, escritorio, baño con bañera o ducha, secador de pelo y amenities, wifi gratis y caja fuerte y minibar , ambas de pago.

INSTALACIONES Y SERVICIOS
Destacan entre sus instalaciones terraza-solarium con tumbonas en la 8ª planta, cafetería y coctelería, restaurante, salón de Tv, zona de jacuzzi privado de pago y parking en las proximidades de pago.. Sus instalaciones están totalmente adaptadas para clientes con movilidad reducida.

Hotel MONTEMAR ***

C/ San Pedro, 18. BENIDORM

1ª LÍNEA DISCAPACITADOS

SITUACIÓN
Situado a 30 metros de la playa de Poniente (en 1ª línea de playa) y muy cerca tanto del casco antiguo con su zona de bares 'de tapas', como de la zona más comercial de la ciudad.

ALOJAMIENTO
Dispone de 115 habitaciones con aire acondicionado y calefacción, baño completo con secador de pelo y amenities, TV con canales internacionales, caja fuerte (alquiler), conexión Wifi a internet gratuito (exclusivo clientes).

INSTALACIONES Y SERVICIOS
Entre las instalaciones cuenta con restaurante buffet y show cooking, bar cafetería con terraza, Terraza Lounge en la 6ª planta, WIFI gratuito en todo el hotel (exclusivo clientes), animación para adultos y para niños, salón de TV. Las zonas comunes están adaptadas para minusválidos, pero no las habitaciones.

Hotel PORT FIESTA PARK ***

Avda Foietes, 4. BENIDORM

TODO INCLUIDO

SITUACIÓN
El Hotel Port Fiesta Park se sitúa a escasos metros de la Avda. Jaime I, una de las calles más comerciales de Benidorm, y a tan solo unos minutos de la Playa de Poniente.

ALOJAMIENTO
Habitaciones con climatización, baño (ducha/bañera), TV con canales internacionales, wifi gratis y caja fuerte.

INSTALACIONES Y SERVICIOS
Dispone de piscina exterio, bar piscina y bar salón y una piscina cubierta en la azotea del edificio, gimnasio con clases dirigidas, restaurante buffet con servicio de todo inclido, parque infantil, salón y parking.

Hotel PORT VISTA ORO ***

C/ Ruzafa, 39. BENIDORM

TODO INCLUIDO

SITUACIÓN
Situado en el centro de Benidorm y a 200m de la Playa de Levante.

ALOJAMIENTO
Habitaciones Climatizadas, con baño completo, terraza, TV pantalla plana vía satélite y caja fuerte. Piscina exterior con sección para niños, solarium con hamacas y parque infantil.

INSTALACIONES Y SERVICIOS
Recepción 24h, restaurante con servicio de Todo Incluido, bar, parking, billar, lavandería, animación infantil, alquiler de coches y WiFi gratuita. Animación diaria para todas las edades. Algunos servicios del hotel tendrán cargo.

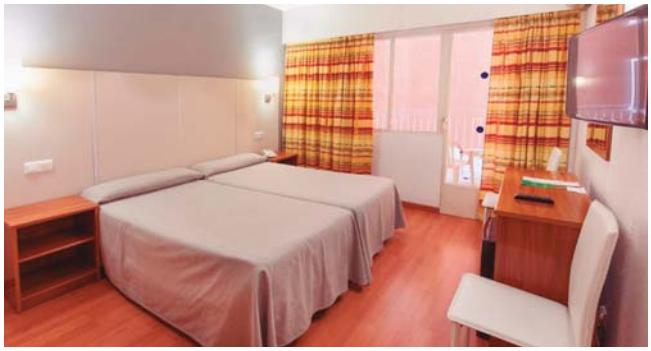

Hotel GOLDEN ***

Avda. Jaime I, 10. BENIDORM

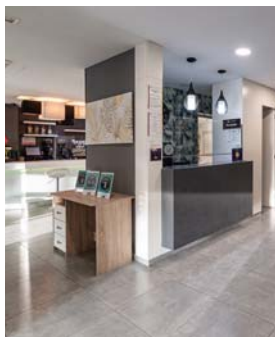

DISCAPACITADOS

SITUACIÓN
Situado a 50 m. de la playa de Poniente. Totalmente reformado. Iluminación y decorados nuevos y diferentes en cada planta del hotel así como en la zona noble.

ALOJAMIENTO
Habitaciones con tarima flotante, aire acondicionado, teléfono, calefacción, Tv. con pantalla plana, minibar (con spto.) y terraza en su mayoría. Los baños cuentan con secador de pelo incorporado, baño y ducha, además de una decoración moderna y alegre. Cuenta con 2 habitaciones adaptadas para persona con movilidad reducida.

INSTALACIONES Y SERVICIOS
Dispone de bar-cafetería y salón social. Servicio de comedor buffet. Parking pago directo. Wifi gratis en zonas nobles, recepción 24 horas, aparcamiento con suplemento.

Hotel MARCONI ***

C/ San Pedro, 28. BENIDORM

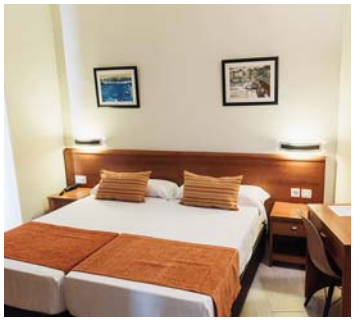

1ª LÍNEA

SITUACIÓN
Situado a pie de la playa de Poniente de Benidorm, junto al parque de Elche, a tan solo 50 metros del centro histórico de Benidorm.

ALOJAMIENTO
Las habitaciones cuentan con TV vía satélite y con aire acondicionado durante la temporada de verano, calefacción, escritorio, caja fuerte, teléfono, baño con amenities, secador y la mayoría disponen de terraza. Algunas habitaciones gozan de vistas al mar, y el resto ofrecen vistas al patio interior.

INSTALACIONES Y SERVICIOS
Este establecimiento alberga una cafetería con excelentes vistas al mar, así como una terraza y una piscina situadas en la azotea que gozan de vistas panorámicas del pueblo y a la bahía, el restaurante sirve un buffet internacional y mediterráneo.

Hotel JAIME I ***

Avda. Jaime I, 11. BENIDORM

DISCAPACITADOS

SITUACIÓN
Se encuentra situado a 200 m de la playa de Poniente y a cinco minutos del casco antiguo.

ALOJAMIENTO
Dispone de 104 habitaciones exteriores: 2 de ellas adaptadas para minusválidos, 8 cuádruples ideales para familias, 14 individuales, 37 triples y 43 dobles. Todas ellas orientadas hacia la playa, baño completo con bañera o ducha, secador de pelo, amplios armarios, nevera, teléfono, servicio de despertador, climatización, TV, terraza o amplio ventanal m caja fuerte (€) y wifi gratis.

INSTALACIONES Y SERVICIOS
Cuenta con piscina exterior rodeada de una zona de solarium, zona infantil, jacuzzi de agua fría, bar-cafetería, salón de TV multiusos, garaje en el mismo recinto (de pago), wifi gratis en todo el hotel. No se admiten mascotas. Dispone de restaurante buffet con cocina española y casera con variedad de platos, se elaboran menús para celiacos u otro tipo de restricción alimenticia.

Hotel TANIT ***

Avda. de los Almendros, 1. BENIDORM

1ª LÍNEA

SITUACIÓN
Totalmente reformado recientemente. Se encuentra en primera línea de la Playa de Poniente, frente a la Isla, a escasos metros de la zona más comercial de la ciudad y de su casco antiguo.

ALOJAMIENTO
Dispone de 83 modernas habitaciones con baño completo (ducha o bañera), teléfono, TV satélite, aire acondicionado/calefacción, secador, minibar (con cargo), caja de seguridad (alquiler). Además, ponemos a disposición de nuestros clientes un servicio gratuito de conexión a Internet por WIFI, disponible tanto en zonas comunes como en habitaciones.

INSTALACIONES Y SERVICIOS
Cuenta con ascensores, salón social, bar-cafetería, sala de TV, aire acondicionado/calefacción en zonas nobles y restaurante con servicio en mesa (desayuno buffet).

Hotel OLYMPUS ****

Pº de las Acacias, s/n. BENIDORM

SITUACIÓN
Totalmente renovado, es un hotel que destaca por su tranquilidad y sus servicios personalizados, así como por su ubicación privilegiada, en el centro de la ciudad de Benidorm y muy próximo a la playa de Poniente.

ALOJAMIENTO
Sus habitaciones totalmente renovadas con un diseño, moderno y funcional, muy amplias con baño con ducha, secador y espejo de aumento. Tv, teléfono, nevera, caja fuerte (de pago), aire acondicionado/calefacción.

INSTALACIONES Y SERVICIOS
Dispone de recepción 24 horas, cocina en vivo, piscina en la azotea, zona infantil independiente (de Mayo a Noviembre), solárium, parking (de pago). Animación diaria. Wifi gratis en todo el hotel.

MEDINA HOTELES

Hotel CUCO ***

C/ Montera, 10. BENIDORM

SITUACIÓN
Situado a 650 m. de la playa de Poniente y a 10 minutos del centro.

ALOJAMIENTO
Totalmente reformado en 2018, dispone de 100 habitaciones, todas ellas con aire acondicionado (de Julio a Septiembre), Tv, canales internacionales, teléfono, mobiliario moderno y funcional, caja de seguridad (opcional) y baño completo con secador de pelo.
INSTALACIONES Y SERVICIOS

Se completa con salón social con animación diaria, piscina de adultos y niños, jardín, solárium y snack-bar (en verano) a compartir con el Hotel Sol y Sombra, restaurante buffet, con cocina en vivo toda la temporada, y bebidas incluidas (agua, vino, refrescos, tinto de verano y cerveza). Wifi gratuito en todo el hotel.

Hotel SOL Y SOMBRA ***

C/ Florida 3. BENIDORM

SITUACIÓN
A un paso de la Playa de Poniente y los principales lugares de interés de la ciudad de Benidorm y a 10 minutos del centro.
Es un hotel ideal para familias.

ALOJAMIENTO
Cuenta con 213 habitaciones con capacidad de 1 a 4 personas con una decoración funcional y vanguardista y totalmente equipadas con TV, aire acondicionado/calefacción y baño completo con secador de pelo, servicio de minibar o la caja fuerte, ambos de pago.

INSTALACIONES Y SERVICIOS
Dispone de piscinas, zonas ajardinadas, Wifi gratuita, miniclub, buffet libre con show cooking, programa de actividades y animación.

Hotel ALONE ***

Av. Marina Baixa, 23. BENIDORM

DISCAPACITADOS MASCOTAS

SITUACIÓN
Recientemente reformado, se encuentra situado a tan solo 10 minutos de la playa de la Cala de Finestrat, perfectamente comunicado con la Playa de Poniente, el centro de Benidorm y la playa de Levante mediante bus urbano o taxi.

ALOJAMIENTO
Cuenta con 112 habitaciones exteriores y con terraza, equipadas con baño completo con un amplio plato de ducha, secador de pelo, artículos de cortesía, aire acondicionado/calefacción, TV pantalla plana y teléfono. Dispone de habitaciones adaptadas para minusválidos.

INSTALACIONES Y SERVICIOS
Completa sus instalaciones con 2 piscinas (adultos y niños), terraza solarium con hamacas y sombrillas, tobogán acuático, 2 jacuzzis, parque infantil, salón de juegos, bar piscina, cafetería sala de conferencias. Programa de animación para todas las edades, con música en vivo, actuaciones y espectáculos especiales. Restaurante buffet, ofrece menús para los más peques (durante verano) y posibilidad de menús para celíacos o con alguna alergia alimentaria. Wifi gratuito en todo el hotel. Admite perros hasta 15 kg, bajo petición y con disponibilidad limitada.

Hotel TROPIC RELAX ***

Medsur-hoteles
CALIDAD Y CONFORT

C/Relleu, 11 Cala Finestrat.. BENIDORM

DISCAPACITADOS MASCOTAS

SITUACIÓN
Recientemente reformado, está situado en La Cala de Finestrat, junto al hotel Alone, a 750 metros de la playa.

ALOJAMIENTO
Cuenta con 98 habitaciones exteriores con amplias terrazas, baño completo con plato de ducha y secador de pelo, teléfono, Tv, aire acondicionado/calefacción y caja fuerte (opcional). Capacidad máxima 4 personas en 2 camas de 1,35 m. Dispone de habitaciones adaptadas para minusválidos.

INSTALACIONES Y SERVICIOS
Completa sus instalaciones con ascensores panorámicos, piscina y jacuzzi, terraza solárium, juegos recreativos, juegos de mesa, bar-piscina, cafetería con zona chill-out, sala de conferencias y acceso para minusválidos. Programa de animación para todas las edades y con diferentes fiestas nocturnas. Parking abierto gratis y cerrado de pago (compartido con Hotel Alone), ambos sujetos a disponibilidad. Restaurante buffet , ofrece menús para los más peques (en verano) y menús para celíacos o con alguna alergia alimentaria. Admite perros hasta 15 kg bajo petición y con disponibilidad limitada. Wifi gratuito en todo el hotel.

Hotel LIDO ***

Medsur-hoteles
CALIDAD Y CONFORT

Av. Marina Baixa, 23. BENIDORM

1ª LÍNEA MASCOTAS

SITUACIÓN
Situado en primera línea de mar, en el Rincón de Loix, a tan solo 100 m. de la Playa de Levante, con acceso directo al mar. La playa y las instalaciones de cable-ski se encuentran a tan solo unos pasos, así como bares, restaurantes y locales de ocio nocturno.

ALOJAMIENTO
Sus 64 habitaciones son amplias, exteriores y disponen de baño completo con secador de pelo, 2 camas de 1.35m, TV plana, teléfono, aire acondicionado/calefacción.

INSTALACIONES Y SERVICIOS
Se puede disfrutar de las magníficas vistas panorámicas desde la terraza de nuestro bar-cafetería y restaurante. También cuenta con piscina para adultos y niños, solarium y juegos recreativos. Restaurante buffet y posibilidad de menús para celiacos o con alguna alergia alimentaria. Variado programa de animación para todas las edades. Admite perros de menos de 15 kg (necesario indicar en la reserva). Wifi gratuito en todo el hotel.

Hotel MELINA ***

Plaza de España, 1. BENIDORM

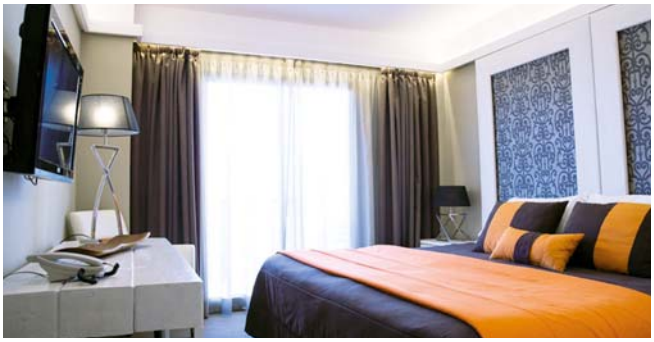

DISCAPACITADOS

SITUACIÓN
A solo 5 minutos del centro de la ciudad de Benidorm y del parque de Elche y a 3 km de un campo de golf.

ALOJAMIENTO
Las 185 habitaciones están equipadas con TV vía satélite, teléfono, escritorio, aire acondicionado y calefacción, baño privado con ducha y secador. Además de balcón o terraza, caja fuerte y nevera de pago y conexión a Internet WiFi gratuita.

INSTALACIONES Y SERVICIOS
Tiene una piscina exterior y un hidromasaje, además de tumbonas para que puedas estirarte y relajarte, bar cafetería, jacuzzi y solarium. En el restaurante buffet sirven platos de cocina española e internacional, mientras que en el bar ofrecen bebidas y aperitivos. Recepción es 24 horas. Hotel adaptado para minusválidos tanto instalaciones como habitaciones.

Hotel MONT PARK ***

C/ Manila, 5 Rincón de Loix. BENIDORM

SITUACIÓN
Situado a 150 metros de la playa de levante, a tan sólo diez minutos del parque acuático Aqualandia y el parque de animales marinos Mundomar.

ALOJAMIENTO
Todas las habitaciones están acondicionadas para hacer su estancia confortable, con o sin terraza están dotadas de baño completo, aire acondicionado, TV., teléfono y caja de seguridad de alquiler.

INSTALACIONES Y SERVICIOS
Cuenta con piscina con hamacas y sillas de uso gratuito así como una cafetería abierta todos los días de 10h a 24h, comedor con un variado y surtido servicio de comidas tipo buffet (desayuno, almuerzo, cena) .

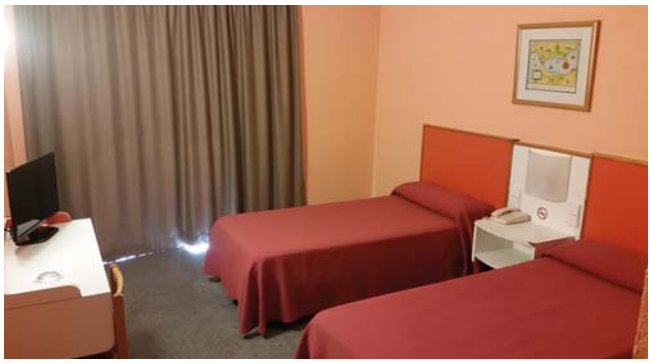

Hotel MONTESOL ***

C/La Garita, 19. BENIDORM

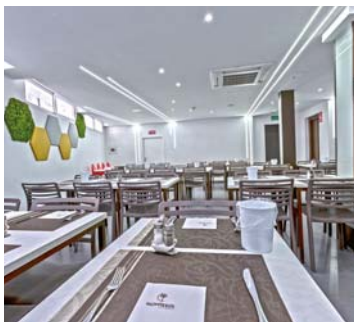

SITUACIÓN
Situado a 250m de la playa de Poniente, en el centro de Benidorm, junto al parque de Elche y puerto deportivo. Cuenta con una ubicación inmejorable, en plena zona comercial de la ciudad, a escasos metros del casco antiguo.

ALOJAMIENTO
Dispone de habitaciones espaciosas compuestas con cama de matrimonio de 150cm o dos camas individuales de 90cm (sujeto a disponibilidad). Con baño completo con ducha, WC y secador de pelo (bajo petición), ademas de aire acondicionado y calefacción, TV de pantalla plana con canales vía satélite, escritorio y caja fuerte (de pago), la mayoría exteriores, con un gran ventanal o con terraza (sujeto a disponibilidad). También cuenta con 10 habitaciones interiores con ventana orientadas a un patio interior.

INSTALACIONES Y SERVICIOS
Cuenta con un hall de entrada con recepción 24 horas, restaurante tipo buffet con variedad de platos internacionales, cafetería con acceso desde una de las principales calles de Benidorm, y zona de baile con música en vivo (según temporada), con una gran pantalla donde poder visualizar eventos deportivos. El hotel dispone de Wifi gratuito.

Hotel RAMBLA ***

Avda. Foites, 2. BENIDORM

DISCAPACITADOS MASCOTAS

SITUACIÓN
El Hotel Rambla disfruta de una perfecta ubicación para su estancia en Benidorm. A tan sólo 350 m de la playa de Poniente y a 50 m de la Avenida Jaime I.

ALOJAMIENTO
Habitaciones amplias y cómodas, exteriores con vistas al parque, piscina, calle peatonal y alguna interiores que dan a un pequeño patio; ningún tipo de vista se confirma. Disponen la mayoría con cama de matrimonio, de un balconcito con mesas y sillas, baño completo con secador, calefacción, aire acondicionado independiente, caja fuerte (pago), armario, maletero y TV.

INSTALACIONES Y SERVICIOS
El hotel se complementa con salón TV., bar-cafetería recién reformado, salón de juegos, acceso a minusválidos y piscina exterior. Admite perros hasta 10 Kg. máximo, pago directo. Alquiler de coches. Contamos además con animación nocturna con espectáculo y baile. No dispone de parking. Servicio de comedor buffet. Wifi gratuito en todo el hotel.

Hotel COLÓN ***

Paseo Colón, 3. BENIDORM

1ª LÍNEA · MASCOTAS

SITUACIÓN
Situado a pie de la Playa de Poniente, junto al Parque de Elche.

ALOJAMIENTO
Habitaciones con baño, teléfono, Tv. de pantalla plana, aire acondicionado, Wifi y la mayoría ofrecen vistas al mar.

INSTALACIONES Y SERVICIOS
Se complementa con bar cafetería con terraza exterior, salón de juego y lectura, restaurante, comedor con vista panorámica a la playa. Servicio de comedor servido en mesa con menú a elegir. Wifi gratuita en todo el establecimiento. Se admiten mascotas máximo 5 kg.

Hotel MERCURE BENIDORM ****SUP

Avda. Panama, 5. BENIDORM

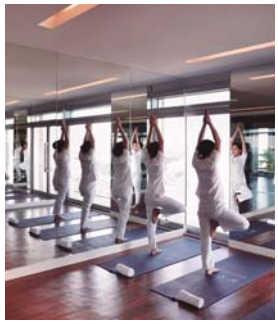

DISCAPACITADOS

SITUACIÓN
Situado en la tranquila playa de Poniente, a 15 minutos a pie de la playa de Levante o a 10 minutos del famoso Balcón del Mediterráneo.

ALOJAMIENTO
186 Habitaciones amplias y luminosas, suites exclusivas con piscina privada y dúplex con alma que recuerdan a los puertos mediterráneos. Cuentan con terraza, con vistas al jardín y a la piscina. Dispone de una cama de matrimonio, TV de 49" y un kit de bienvenida con juego de té y botella de agua (habitaciones adaptadas bajo petición), minibar, climatización, teléfono, wifi, escritorio, servicio de habitaciones y cuarto de baño con amenities y secador.

INSTALACIONES Y SERVICIOS
Jardines con restaurante, piscina, bar de piscina, gimnasio, hotel adaptado para minusválidos, sala de reuniones, aparcamiento.

Hotel CENTROMAR ***

C/Major, 16. BENIDORM

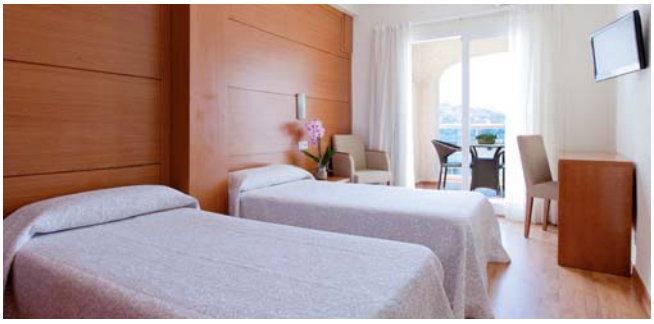

SITUACIÓN
Situado en el casco antiguo de Benidorm y a solo 1 minuto de la playa, El hotel se encuentra entre las playas de Poniente y Levante de Benidorm, y frente a la Cala de Mal Pas.

ALOJAMIENTO
Cómodas habitaciones dotadas de suelos de parquet, aire acondicionado, teléfono, caja fuerte de pago, TV de pantalla plana, baño privado con ducha y secador de pelo y conexión WiFi gratuita.

INSTALACIONES Y SERVICIOS
Piscina con vistas panorámicas situada en la azotea del hotel y abierta en temporada, restaurante con amplia variedad de platos de cocina internacional. Se preparan menús especiales, previa solicitud y confirmación, para personas con intolerancias alimenticias. El resto de las instalaciones se componen de bar en la azotea, un espacio agradable con impresionantes vistas del skyline de Benidorm para tomar una bebida o un snack, recepción 24h, sala de lectura y salón polivalente. WiFi gratis en todo el hotel.

Hotel CARLOS I ****

Avda de Foilletes nº 6. BENIDORM

DISCAPACITADOS

SITUACIÓN
Completamente renovado y decorado en 2017. Ubicado frente al nuevo Parque de Foietes, en una zona tranquila a 10 minutos caminando del centro de Benidorm y de la Playa de Poniente, con una amplia oferta de restaurantes, bares y tiendas en los alrededores y muy fácil acceso a la variada oferta de parques temáticos de Benidorm.

ALOJAMIENTO
Consta de confortables habitaciones, varias de ellas adaptadas para personas discapacitadas, que disponen de baño completo con ducha y secador de pelo, Wifi gratis, aire acondicionado, teléfono, caja fuerte de pago y TV.

INSTALACIONES Y SERVICIOS
El resto de instalaciones y servicios del hotel se componen de piscina exterior con zona solárium y servicio de cafetería, piscina infantil, nueva piscina con zona solárium en la azotea de uso exclusivo para adultos (+18 años), centro de bienestar con gimnasio (acceso +18 años), baño de vapor y jacuzzi., programa de animación con actividades y espectáculos de entretenimiento para toda la familia. Restaurante tipo buffet, con show cooking y menús especiales bajo petición para celíacos, alérgicos y diabéticos. El hotel dispone además de plazas de parking de alquiler.

GRAN HOTEL BALI

GRUPO BALI HOTELES

CALIDAD TURISTICA

Compromiso de Calidad Turística

Complejo hotelero compuesto por dos edificios, contando con:

776 habitaciones, de las cuales 11 suites de lujo (2 son duplex) y 9 acondicionadas para discapacitados.

Equipamiento habitaciones:

Aire acondicionado, calefacción, teléfono, mini-bar, baño completo con secador de pelo, conexión a Internet, TV vía satélite. Apertura de puertas con sistema de seguridad. Caja fuerte (opcional).

Restaurantes y bares:

- Restaurantes Xaloc y Gregal: Tipo buffet con variada oferta gastronómica y «show-cooking».
- Restaurante Camarote a la carta.
- Snack Bar Island y Cafetería Ponoch.
- Food Truck
- Chiringuito piscina y Chill out (en temporada alta).
- Pub: Bali Cotton Club.

El hotel dispone de 3 piscinas:

La gran piscina lago, otra para adultos y niños y la piscina infantil. Jacuzzi al aire libre. Solarium con hamacas y sombrillas.

Otras instalaciones y servicios:

Completo programa de animación. Animación infantil en temporada alta. Garaje (de pago). Peluquería. Sala de máquinas recreativas. Internet (Cyber), zona de juegos infantiles. WIFI gratuito en zonas comunes. Tiendas.

Complementos:

- Beauty Bali Center (centro de estética), zona relax (sauna, baño turco y jacuzzi).
- Gimnasio.
- Auditorio de Cristal (salones para eventos).

HOTEL ★★★★ BENIDORM CENTRE

SÓLO ADULTOS
(Edad mínima permitida: 16 Años)

El Hotel Benidorm Centre está situado en la calle Gerona, en pleno corazón de Benidorm, a 3 minutos de la Playa de Levante, junto a la Avenida del Mediterráneo y a un paso de todos los comercios y zonas de entretenimiento de Benidorm.

Totalmente renovado en 2019 incluye las siguientes instalaciones:

101 habitaciones dotadas del más cómodo mobiliario y televisión de 42''. Teléfono, y minibar. Cuarto de baño completo, la gran mayoría de ellos con ducha. Habitaciones superiores con Jacuzzi. Aire acondicionado y/o calefacción según temporada

Comedor con todos los servicios de buffet para satisfacer todos los gustos y show cooking.

Entre sus instalaciones podemos destacar la íntima terraza Chill-out, su moderna cafetería y su pub de estilo inglés con acceso directo desde la calle.

WIFI gratuito en todo el hotel.

También dispone de una acogedora piscina exterior con un solárium donde poder relajarse y tomar el sol.

Garaje con plazas limitadas de pago directo en el hotel.

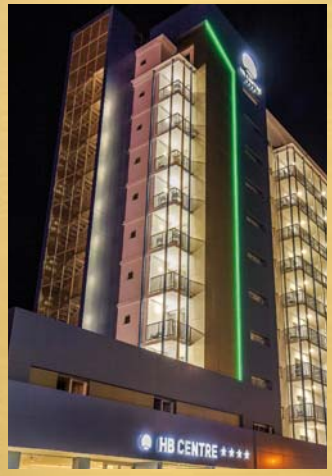

HOTEL ★★★ CABANA

Cerca de la playa Poniente

Este hotel, se encuentra en una zona residencial y apacible muy cerca del centro de Benidorm.

Sus 249 habitaciones están equipadas con baño completo, calefacción, aire acondicionado, teléfono, caja fuerte (opcional) y TV. Todas ellas son exteriores y la mayoría con terraza. Gran piscina con sección para niños, solarium con hamacas y sombrillas y parque infantil.

Dispone de un amplio bar-salón, restaurante buffet, sala TV vía satélite y conexión a internet. Cuenta también con peluquería y maletero en Recepción. Entre los demás servicios destacan el programa de animación (animación infantil en temporada alta) y sala de manualidades.
Todo ello convierte el Cabana en un hotel ideal para las familias.

Hotel POSEIDON RESORT ***

Avenida Esperanto nº9. BENIDORM.

SITUACIÓN
Situado a tan solo 350 m de la Playa Levante y próximo a la zona comercial de Benidorm y al Parque de l'Aigüera.

ALOJAMIENTO
Dispone de 466 habitaciones que cuentan con acceso gratuito a la red WiFi, mininevera, caja fuerte, TV vía satélite, teléfono directo, aire acondicionado/calefacción según temporada y escritorio. Además, nuestras camas cuentan con colchones de material viscoelástico de última generación para proteger tu descanso, cuarto de baño decorado en mármol, con bañera o ducha y secador de pelo.

INSTALACIONES Y SERVICIOS
Ofrece dos restaurantes de cocina mediterránea e internacional tipo buffet, uno en cada edificio, dos bares-cafeterías, dos piscinas infantiles y dos para adultos en la temporada de verano, hamacas gratuitas. En la temporada de invierno puedes relajarte en la piscina climatizada con chorros y piscina hidromasaje. Animación mañana y tarde para todas las edades, mini club y parking.

Hotel POSEIDÓN PLAYA ***SUP

C/ Racharel, nº1. BENIDORM.

1ª LÍNEA

SITUACIÓN
Situado frente a la Playa Poniente y a tan sólo 850 m del corazón de Benidorm.

ALOJAMIENTO
306 habitaciones, todas con terraza y vistas al mar, caja fuerte (opcional), mininevera (opcional), aire acondicionado y calefacción según temporada, secador, espejo de aumento, TV satélite y teléfono.

INSTALACIONES Y SERVICIOS
Wifi gratuito, restaurante con Show Cooking, bar-salón, sala de juegos con acceso a Internet, piscina exterior con vistas panorámicas rodeadas de jardín y terraza con bar abierto en verano. Programa variado de actividades deportivas y de entretenimiento diurno y nocturno a cargo del equipo de animación. Miniclub en temporada.

Mareny Sol Hotels

HOTEL AVENIDA ****

TODO INCLUIDO

Situado en pleno centro y muy cerca de la playa

El Hotel Avenida cuenta con 156 habitaciones dobles e individuales con aire acondicionado, calefacción, baño completo con secador de pelo, caja fuerte, minibar, T.V vía satélite, servicio de habitaciones y WI-FI gratuito. Habitaciones con y sin balcón.

Piscina en la azotea del hotel con maravillosas vistas al mar, solárium, Jacuzzi, gimnasio y sauna.

Restaurante, tipo buffet, sirviendo comida de alta calidad y cena temática semanal.

Bar, abierto de 10.00h a 01.00h, con sala de televisión y zona de animación.

Disfruta en pareja o con amigos, en pleno centro y a un paso de la Playa de Levante.

NIÑO GRATIS

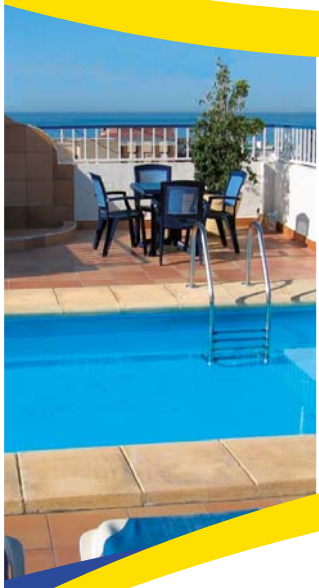

HOTEL MARENY BENIDORM ***

Zona centro, Playa de Poniente

El Hotel Mareny Benidorm consta de 66 habitaciones entre dobles e individuales, completamente equipadas con baño completo, aire acondicionado, TV vía satélite, caja fuerte, teléfono y WI-FI gratuito. Habitaciones con y sin balcón.

Piscina en la azotea del hotel con solárium y ducha.

Restaurante buffet con productos de excelente calidad.

Hotel ideal para el cliente que busca buena relación calidad-precio.

APARTAMENTOS AVENIDA

Céntricos apartamentos cerca del mar

Apartamentos Avenida cuenta con 70 apartamentos de uno y dos dormitorios completamente equipados con cocina eléctrica, microondas, tostadora y cafetera, baño completo con bañera y/o ducha, sofá cama para 2 personas, TV vía satélite, caja fuerte, WI-FI gratuito, aire acondicionado en el salón y terraza.

Recepción 24h, máquina de snacks y lavandería de autoservicio.

Los clientes alojados en los Apartamentos Avenida pueden usar las instalaciones y servicios del Hotel Avenida****.

Apartamentos con una situación inmejorable para sus vacaciones en familia.

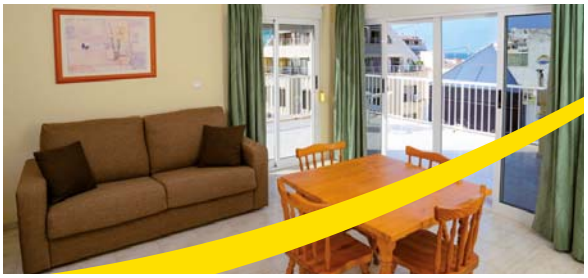

Hotel RIUDOR ***

Avda. Mediterráneo, s/n. BENIDORM

SÓLO ADULTOS

SITUACIÓN
El hotel está recomendado exclusivamente para adultos. Situado en una zona céntrica, bien comunicado y a 150 metros de la playa de Levante.

ALOJAMIENTO
Las habitaciones disponen de baño completo con secador de pelo, balcón, TV, teléfono y calefacción o aire acondicionado según temporada.

INSTALACIONES Y SERVICIOS
Dispone de piscina y bar piscina, así como de otro bar principal, salón, Tv con pantalla gigante y recepción 24h. Equipo de animación con actividades diurnas y por las noches podrá disfrutar de actuaciones de cantantes británicos en directo y baile en el bar-salón, haciendo el Hotel Riudor en Benidorm uno de los mejores hoteles para pasar las vacaciones en la Costa Blanca.
El restaurante es tipo buffet y dispone de una gran variedad de platos de la cocina mediterránea y continental. Dispone rampa para entrada del hotel. El hotel no tiene parking, a 350 m. existe un parking subterráneo público. Wifi gratis.

Hotel RIO PARK ****

C/Murcia, 16. BENIDORM

TOBOGANES FAMILIAS

SITUACIÓN
Recientemente reformado, situado en una zona privilegiada de Benidorm, muy cerca de la zona de ocio pero lo suficientemente alejado para garantizar un descanso excelente. Está bien comunicado y a pocos minutos de la playa.

ALOJAMIENTO
Dispone de habitaciones dobles, triples y familiares que disponen de baño completo, balcón, calefacción y aire acondicionado según temporada y TV.

INSTALACIONES Y SERVICIOS
Se completa con una gran piscina para adultos y niños, solarium, cafetería y bar, recepción 24h, sala de juegos y salón con TV. Programa de actividades diurnas, espectáculos nocturnos y animación infantil en temporada alta. El servicio de restaurante es tipo buffet, con gran variedad de platos para escoger de la cocina mediterránea y continental. Durante el verano se encuentra abierto el snack bar en la piscina, con días especiales de barbacoa y paellas. También hay un buffet de gala cada semana. Parking público disponible a 400m del hotel. Wifi gratis en todo el hotel.

Hotel REGENTE ****

C/Mónaco, 5. BENIDORM

DISCAPACITADOS

SITUACIÓN
Renovado completamente en invierno 2020. Se encuentra en una zona céntrica y a pocos minutos de la playa de Levante.

ALOJAMIENTO
Dispone de habitaciones dobles recientemente reformadas, con baño completo, aire acondicionado y calefacción, amuebladas y decoradas con un estilo contemporáneo y luminoso, teniendo muy en cuenta su comodidad. Todas las habitaciones de este hotel en Benidorm tienen balcón.

INSTALACIONES Y SERVICIOS
Se completa con dos piscinas al aire libre. Programa de animación diurna con un programa de actividades para adultos y para niños. Programa nocturno con multitud de espectáculos. Servicio de MedKids Animación en temporada alta; actividades exteriores e interiores para los niños de 4 a 12 años. Disfrute de unas vacaciones llenas de actividad, sol y playa. El restaurante tipo buffet y gran variedad de platos de la cocina mediterránea y continental. Cena de gala una vez por semana. Facilidades para minusválidos. Parking, cafetería, bar, TV con pantalla gigante. Wifi gratis en todo el hotel.

Hotel THE AGIR SPRINGS HOTEL ****

Avda. Mediterráneo, 11. BENIDORM

SÓLO ADULTOS

SITUACIÓN
Renovado completamente en invierno 2020. Moderno y acogedor, se encuentra a tan solo 2 minutos a pie de la playa de Levante y cercano al casco antiguo.

ALOJAMIENTO
Dispone de 76 habitaciones equipadas y decoradas con colores modernos y un estilo contemporáneo. Las habitaciones dobles con aire acondicionado están especialmente diseñadas para parejas y disponen de baño completo, TV satélite y Wi-Fi gratuito.

INSTALACIONES Y SERVICIOS
Para una estancia más especial, amplias Junior Suite con nevera y servicio de té y café. Restaurante con servicio en mesa, situado en la quinta planta, ofrece la posibilidad de disfrutar de una agradable cena en la terraza o bien en el interior. Dispone también de un bar-cafetería donde podrá degustar la selección de tapas. La MP incluye el desayuno y la cena. En la cena, con servicio en mesa, puede seleccionar 3 platos de un menú diario. Relájese en la piscina en verano y disfrute de un cóctel en el bar mientras se pone el sol. Está recomendado exclusivamente para adultos.

Hotel FLAMINGO OASIS ****

C/Severo Ochoa, 3. BENIDORM

DISCAPACITADOS

SITUACIÓN
A pocos minutos de la playa de Levante, ofrece unas vacaciones Todo Incluido con cómodas habitaciones, buena comida y entretenimiento.

ALOJAMIENTO
Las habitaciones amplias y luminosas con baño completo, teléfono, aire acondicionado, terraza, televisión, canales de televisión vía satélite, secador, mini-nevera y posibilidad de caja fuerte opcional. Wifi gratis. Cuenta con 2 habitaciones adaptadas con movilidad reducida.

INSTALACIONES Y SERVICIOS
Dispone de bar piano donde los adultos pueden relajarse por la noche, un gran bar en el vestíbulo y el bar donde se pueden disfrutar los espectáculos nocturnos realizados por el equipo de animación. Relájese junto a la gran piscina al aire libre, tomando el sol, participando en las actividades de la piscina o disfrutando de un aperitivo en el bar de la piscina durante el verano. Piscina cubierta en invierno y durante todo el año gimnasio, sala de juegos, sauna y servicio de masajes. Restaurante buffet en el que existe gran variedad de platos de la cocina mediterránea y continental. Menú para vegetarianos y buffet para niños en temporada de verano. Wifi gratuito.

Hotel ROSAMAR ****

Urb.Loma del Puerco, s/n. BENIDORM

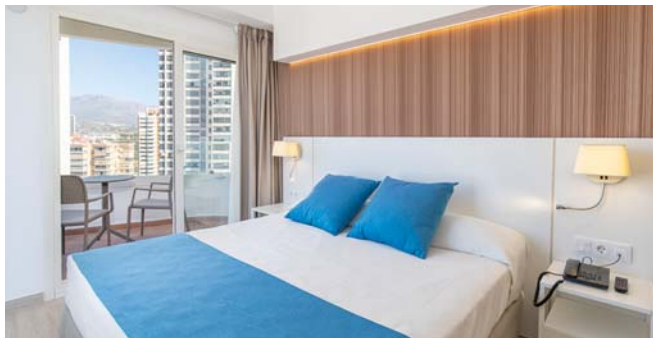

TODO INCLUIDO · TOBOGANES · SPA · DISCAPACITADOS · FAMILIAS

SITUACIÓN
Situado en el Rincón de Loix, a 400 m. de la playa y muy cerca de Mundomar y Aqualandia.

ALOJAMIENTO
El hotel compuesto de 14 plantas, con un total de 364 amplias y confortables habitaciones dobles, aire acondicionado en verano y calefacción, televisión, caja fuerte con cargo y baño completo. Se ofrece servicio de lavandería con cargo. Todas las habitaciones disponen de balcón amueblado y wifi.
Dispone de 2 habitaciones adaptadas para minusválidos.

INSTALACIONES Y SERVICIOS
Cuenta con restaurante climatizado tipo buffet, con show-cooking y cenas temáticas semanales, servicio de Todo Incluido, bar, cafetería y snack bar junto a la piscina (verano), piscina exterior para adultos y otra para niños, terminales con conexión a Internet con cargo, sala de juegos y TV y parking con cargo y sujeto a disponibilidad. Animación con música en directo y actividades para los más pequeños. Dispone de parque acuático, spa y Wifi gratis en zonas comunes.

VACACIONES DIVERTIDAS CON 2 EXCURSIONES INCLUIDAS TODO INCLUIDO SELECCIÓN

Más de 50.000 clientes nos eligen cada año para sus vacaciones.
El 95% de ellos recomienda nuestro
Todo Incluido Selección

KIDS CLUB

CIRCUITO SPA GRATIS**

HASTA 35% Dto.*

Vacaciones Benidorm

EL TODO INCLUIDO MÁS COMPLETO

- Nueva zona **Splash Area**.
- **Increible programa** de animación con shows y juegos acuáticos.
- **Habitaciones familiares** muy amplias y con terrazas soleadas.
- **Spa, gimnasio y piscina climatizada**. Área de masajes y belleza.
- **Kids Club** con animadoras infantiles.
- **Cenas temáticas** todas las noches.
- Bike Friendly.

CYCLING FRIENDLY CYCLING-FRIENDLY.COM SILVER

ESTRENA HOTEL ESTE VERANO

Reformado 2022

- 2 piscinas exteriores con Snack Bar.
- **Habitaciones nuevas** con amplias terrazas.
- Habitaciones familiares.
- **Gran programa de animación** con espectáculos diarios.
- Programa **TODO INCLUIDO**.
- Noches de **BBQ en la piscina**.
- **Cenas temáticas** todas las noches.

GALA PLACIDIA HOTEL

* Hasta 35% Dto. Oferta dinámica según ocupación y antelación de la reserva.

** Circuito SPA GRATIS para reservas en TODO INCLUIDO.

Hotel BENIKAKTUS ***

C/Alcalde Manuel Catalan Chana, 12. BENIDORM

1ª LÍNEA

SITUACIÓN
Situado en el Rincón de Loix, en primera línea de la playa de Levante y con unas impresionantes vistas sobre la bahía.

ALOJAMIENTO
Dispone de habitaciones con escritorio, vistas frontales al mar, televisión-teléfono, aire acondicionado, calefacción, minibar gratis, caja fuerte de pago, internet wifi gratis, baño con secador de pelo, suelo de baldosas, servicio despertador, maletero 24h, tintorería y lavandería de pago,

INSTALACIONES Y SERVICIOS
Se complementa con una piscina para adultos y niños (climatizada en invierno) con jacuzzi, una terraza-solárium con hamacas y servicio de bar, 2 ascensores, parking privado (de pago) y bar-lounge con TV satélite. Animación varias noches por semana con música en vivo y varios espectáculos. Servicio de restaurante buffet. Wifi gratuito en todo el establecimiento.

Hotel MEDITERRÁNEO ****

Avda. Dr. Severo Ochoa, 16 BENIDORM

TODO INCLUIDO

SITUACIÓN
Situado a 900 m. de la playa de Levante, sobre una parcela de 12.000 m² en la que 2/3 están dedicados a jardín, piscina, terrazas.

ALOJAMIENTO
Habitaciones exteriores y con terraza, con teléfono, acceso a internet, sistema electrónico de cerradura, minibar, calefacción central, aire acondicionado central, baño, secador, música ambiental, Tv. satélite y caja fuerte.

INSTALACIONES Y SERVICIOS
Completa sus instalaciones con piscina para adultos, piscina para niños y piscina climatizada, jacuzzi, sauna, gimnasio, solárium, jardín infantil, sala de fiestas, salón cafetería, comedor buffet con show cooking, animación general según programación, zona de juegos y garaje.

Hotel & SPA PORT BENIDORM ****SUP

C/ Estocolmo, 4 BENIDORM

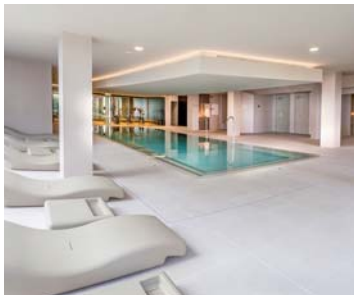

TODO INCLUIDO · SPA · DISCAPACITADOS

SITUACIÓN
Es un hotel de 18 plantas que recientemente ha llevado a cabo una reforma integral de todo el edificio. Situado a 50 m de la Playa de Levante en pleno corazón de la ciudad, con una amplia variedad de comercios, restaurantes, bares, cafeterías y discotecas. A 15 minutos del casco antiguo.

ALOJAMIENTO
Con 288 habitaciones, todas ellas exteriores, amplias y luminosas con terraza con vista al mar o piscina. Útima tecnología en climatización priorizando el respeto al medio ambiente, tratamiento acústico e insonorización, wifi, smart TV, minibar, caja fuerte, baño con secador de pelo y amenities. Habitaciones adaptadas bajo petición.

INSTALACIONES Y SERVICIOS
Cuenta con una amplia piscina exterior rodeada de diferentes zonas de ocio, así como de una zona de agua infantil, SPA con hidroterapia, jacuzzi, hammam, sauna, ducha de contraste y servicios exclusivos, restaurante buffet con show cooking y con servicio de todo incluido, bar piscina, y bar lobby, cafetería con amplia terraza, sala de reuniones, gimnasio, programa de animación, solarium en la planta 18 y parking.

Hotel MADEIRA CENTRO ****

C/ Esperanto, 1. BENIDORM

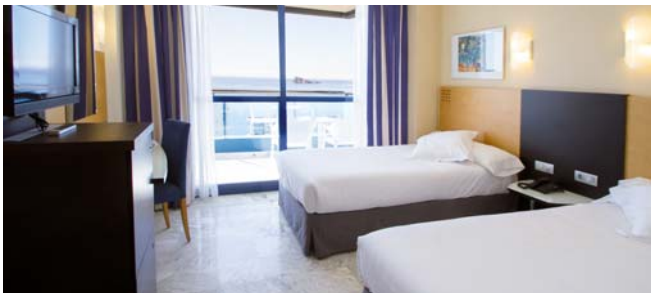

SPA · DISCAPACITADOS

SITUACIÓN
Situado a 200 m. de la playa de Levante, en el centro de Benidorm.

ALOJAMIENTO
El hotel cuenta con amplias habitaciones exteriores, 2 de ellas adaptadas para clientes con movilidad reducida (bajo disponibilidad). Equipadas con baño completo, bañera o ducha (sujeto a disponibilidad), secador de pelo, aire acondicionado, calefacción, teléfono, mini-nevera, Tv de pantalla plana y caja fuerte (con cargo). Las superiores totalmente reformadas con plato de ducha, disponen de albornoz y zapatillas, hervidor de agua con servicio de té/café, situadas la mayoría en las plantas más altas, por lo que ofrece unas magníficas vistas de la ciudad.

INSTALACIONES Y SERVICIOS
Servicio de restaurante buffet con una gran variedad de platos internacionales, piscina exterior, jacuzzi exterior, piscina interior climatizada, parque infantil y solárium. Dispone de una cafetería y salón de baile, con música en vivo todas las noches, así como un restaurante a la carta en la planta 21 "Belvedere" y un bar con terraza panorámica en la planta 20. Destaca el área fitness (pago directo) con servicios de estética, peluquería, masajes, sauna, baño turco y gimnasio. Parking privado con cargo y wifi gratuito.

Hotel BENIDORM PLAZA ****

C/ Via Emilio Ortuño, 18. BENIDORM

SPA

DISCAPACITADOS

SITUACIÓN
Benidorm Plaza se encuentra a cinco minutos de la Playa de Levante y muy cerca también de la Playa de Poniente y Cala de Mal Pas. En el centro de la ciudad, podrás tener acceso a todos los atractivos turísticos y de ocio: mercadillos, pubs y monumentos como la Iglesia San Jaime.

ALOJAMIENTO
Dispone de habitacones con cama de matrimonio de 135x190 cm, cafetera/tetera, escritorio, terraza, televisión, teléfono, aire acondicionado, calefacción, minibar de pago, caja fuerte gratis, internet wifi gratis, suelo de parquet, servicio despertador, maletero 24, baño con amenities, bañera con ducha, secador de pelo, espejo de maquillaje.

INSTALACIONES Y SERVICIOS
Cuenta con bar-salón, zonas nobles climatizadas con wifi gratuito, Piscina al aire libre en verano con tumbonas y servicio de bar cafetería. En los meses de invierno, se cubre y se climatiza para que puedas disfrutar todo el año, sauna (de pago), sala de juegos y servicios de animación, gimnasio, restaurante bufet, solarium, bar cafetería, wifi gratuito, salón para eventos y parking.

Complejo BELROY ****SUP

Avda. Mediterráneo, 13 BENIDORM

SITUACIÓN
Situado a 50 metros del mar, en la zona centro de la ciudad.

ALOJAMIENTO
El complejo cuenta con 125 habitaciones con un diseño minimalista y dotadas de aire acondicionado, TV vía satélite, Wi-Fi, servicio de habitaciones. Estudios y Apartamentos renovados en 2020 con baño con ducha y secador, cocina americana equipada con microondas, batidora, cafetera y menaje completo, teléfono, caja fuerte, SmartTV de 43" y aire acondicionado/calefacción todo el año. Los aptos con 2 dormitorios y sofá cama en el salón de 135x200cm.

INSTALACIONES Y SERVICIOS
Cuenta con piscina exterior, solarium, hamacas, piscina interior climatizada, gimnasio, sauna, sala de reuniones, restaurante buffet, cafetería y acceso gratuito a internet wifi. Parking de pago.

Hotel FLASH HOTEL ****

Avda. Derramador, 2. BENIDORM

SÓLO ADULTOS

SPA

SITUACIÓN
Situado a 350 m de la playa de Levante y a 700 m del centro.

ALOJAMIENTO
Sus 192 habitaciones disponen de teléfono, aire acondicionado, calefacción, baño completo, internet gratis, caja fuerte opcional, TV, nevera y terraza.

INSTALACIONES Y SERVICIOS
Entre sus instalaciones destacan 2 piscinas, discoteca, sala de reuniones, parking privado de pago a menos de 80 m del hotel, restaurante buffet con vistas laterales al mar, 3 bares y Wifi gratis en todo el hotel.
Dispone de Spa con cabina de masaje, jacuzzi, sauna seca y máquinas de fitness y musculación, programa de animación diurna y nocturna.

Hotel DELOIX ****

Avda. Severo Ochoa. BENIDORM

SPA

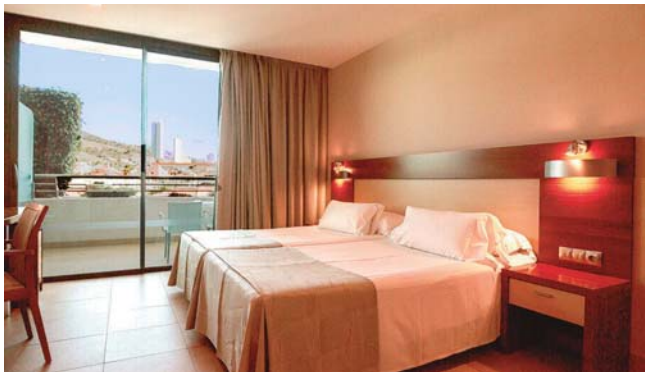

SITUACIÓN
A 10 minutos de la playa de Levante y del centro.

ALOJAMIENTO
Habitaciones familiares con 2 camas y sofá-cama y 2 suites, todas ellas provistas del terraza ajardinada, baño, aire acondicionado y calefacción, Tv., teléfono, amenities, caja fuerte electrónica y minibar (ambos con cargo).

INSTALACIONES Y SERVICIOS
Cuenta con gran piscina y exterior con servicio de toallas (con cargo), hamacas y sombrillas, piscina cubierta climatizada, piscina infantil, cuarto de juegos infantil, café bar y pisicna, 2 pistas de paddle (con cargo), buffet frío y caliente con cocina en vivo, spa, centro de bienestar y belleza (con cargo), gimnasio, salones. Wifi gratuito.

Hotel DON PANCHO ****

Avda. Mediterráneo, 39. BENIDORM

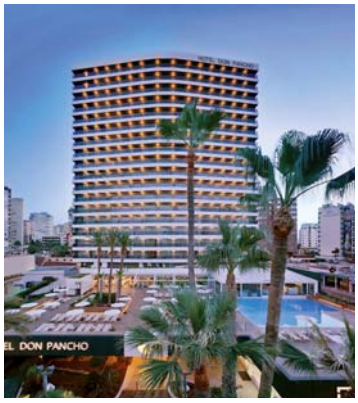

SÓLO ADULTOS

SITUACIÓN
Hotel para solo adultos mayores de 14 años.
Situado a tan solo 100 m. de la playa de Levante.

ALOJAMIENTO
Las habitaciones con terraza con vistas al mar, baño con secador, teléfono, Tv. de 40", wifi gratuito, minibar, caja fuerte (alquiler), aire acondicionado.

INSTALACIONES Y SERVICIOS
Cuenta con piscina exterior climatizada, terraza-solarium, poll bar, lobby bar, chill out, jardín, bares, sala de masajes, gimnasio, salón de baile, Bowling green, salón de juegos, garaje y galería comercial. Espectáculos con música en vivo, shows y actividades. Restaurante buffet con show cooking. No admite animales. Wifi gratuito en todo el hotel.

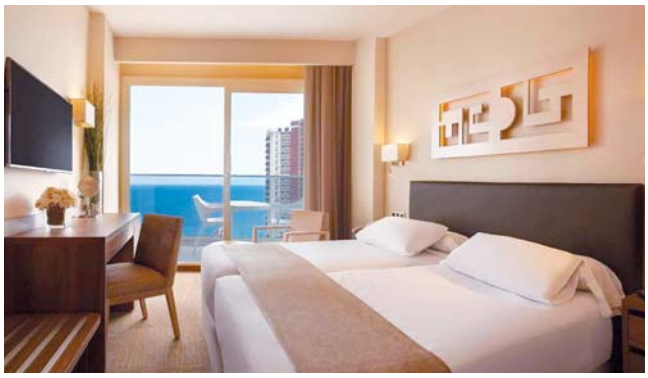

Hotel LES DUNES COMODORO ****

Carrer del Metge Don Miguel Martorell, 1. BENIDORM

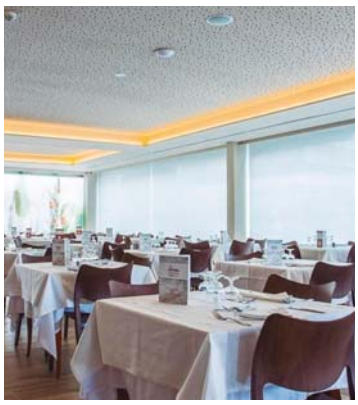

1ª LÍNEA

SITUACIÓN
Situado en 1ª linea de la playa de levante y a escasos 500 metros del centro.

ALOJAMIENTO
Habitaciones dobles con sofa sin salón independientes, cafetera, hervidor de agua, frigorífico, baño completo y secador de pelo. También dispone tipo junior suite con dormitorio y salón independiente, aire acondicionado, terraza privada con vista frontal al mar, zona de snack con microondas y frigorífico.

INSTALACIONES Y SERVICIOS
Cuenta con gimnasio, sauna (opcional), piscina (cubierta y climatizada de octubre a mayo), parking cubierto opcional y wifi en todo el hotel.

BCL
HOTEL GROUP
Hoteles, aparthoteles
y apartamentos
en Benidorm y El Albir

Aptos 2SLEEP-ESTUDIOS BENIDORM

C/Martínez Alejos, 2-6. BENIDORM

SITUACIÓN
Situado en la céntrica calle peatonal Martínez Alejos y a escasos metros de la Playa de Levante. Reformados en Junio del 2019.

ALOJAMIENTO
Estudio para 4 pax de 27m² con 4 camas o literas de 90 x 200cm y un aseo. Estudio para 8 pax de 48m² con 4 literas de 90 x 200 cm y 2 aseos. Todos los estudios disponen de cocina totalmente equipada. Cambio de sabanas una vez por semana y cambio de toallas dos veces por semana.

INSTALACIONES Y SERVICIOS
Pueden utilizar la piscina, gimnasio y zonas comunes del Hotel Benidorm Plaza situado a tan sólo 100 metros. No se aceptan mascotas. Recepción abierta 24 horas.

Apartamentos PARAISO CENTRO

C/ Juan Llorca. BENIDORM

DISCAPACITADOS

SITUACIÓN
Situados a 700 m. de la playa y a 500 metros del centro.

ALOJAMIENTO
Apartamentos de 1 y 2 dormitorios con calefacción, baño, Tv., caja fuerte (de pago), terraza y rampa de acceso.

INSTALACIONES Y SERVICIOS
Disponen de lavadora. Se complementa con jardines, sombrillas, hamacas y sillas de jardín (de pago) piscina climatizada en invierno, piscina adultos y niños, garaje (según disponibilidad y pago directo). Wifi gratis. No aceptan animales.

Apartamentos CENIT

C/ Mirador, s/n. BENIDORM

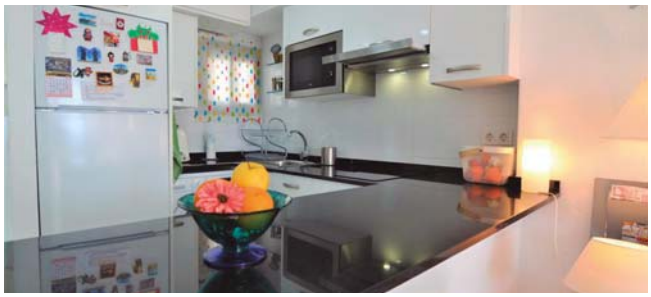

SITUACIÓN
Apartamentos reformados situados frente al hotel princesa, a sólo 450 metros de la playa de Levante y a 2 Km del centro de la localidad de Benidorm.

ALOJAMIENTO
Los alojamientos están bien equipados con TV, algunos disponen de terraza o balcón, 1 dormitorio con dos camas individuales, amplio salón comedor con sofá cama, rodeado de ventanas corredera. Baño completo, y cocina independiente.

INSTALACIONES Y SERVICIOS
En las instalaciones cuenta con piscina exterior y solarium. En la zona hay bares, restaurantes, tiendas y una agradable vida nocturna en la zona.

Hotel PORT ALICANTE ****SUP

Avda. Cataluña, 20. ALICANTE

SITUACIÓN
Recientemente reformado, se situa a 600m de la Playa de San Juan y a 10 minutos de Alicante.

ALOJAMIENTO
Dispone de diferentes tipos de habitaciones: familiares, comunicadas, adaptadas. Equipadas con caja de seguridad, climatización, TV, secador de pelo y amenities, wifi.

INSTALACIONES Y SERVICIOS
Cuenta con WiFi gratis, piscina con jacuzzi, una zona de juegos de agua y parque infantil y Sky pool, piscina climatizada en la planta 10, junto al sky bar, gimnasio, sauna, 5 salas para reuniones o eventos y parking cubierto.

Hotel PORT ELCHE ****

C/ Miguel Servet, 25 (P.indus). ELCHE

SITUACIÓN
Situado en el parque empresarial de Elche a tan solo 3 km del aeropuerto de Alicante.

ALOJAMIENTO
Cómodas habitaciones equipadas con caja de seguridad, climatización, TV, minibar, doble acristalamiento, secador de pelo, amenities.

INSTALACIONES Y SERVICIOS
Piscina exterior, WiFi gratuita, parking, gimnasio, sauna, vestuarios, business corner, servicio de lavandería y room service.

Hotel PLAYAS DE GUARDAMAR ***SUP

C/ Grecia, 1, GUARDAMAR.

1ª LÍNEA · SPA

SITUACIÓN
Situado entre Santa Pola e Torrevieja, a 2 Km del centro de Guardamar del Segura. Enclavado en 1ª línea de playa e en el corazón del Parque Natural de las Dunas de Guardamar.
ALOJAMIENTO
Dispone de 484 hab. exteriores con terraza e vistas al mar, aire acondicionado/calefacción (según temporada), baño (bañera/ducha) con secador, Tv por satélite, teléfono, mininevera e caja fuerte (opcional).
INSTALACIONES Y SERVICIOS
Cuenta con 5 ascensores (1 de ellos panorámico), salones,, wifi gratuito, restaurante buffet con show cooking, cafetería, piscina exterior para adultos e niños (con bar en verano), parking privado vigilado de pago. Zona Spa, animación y mini-club.

Hotel PLAYAS DE TORREVIEJA ***SUP

C/ Del Cabo, s/n. TORREVIEJA.

1ª LÍNEA · TOBOGANES · DISCAPACITADOS · FAMILIAS

SITUACIÓN
Ubicado en 1ª línea de mar, a 250 m de la playa y a 5 km del centro.
ALOJAMIENTO
Las habitaciones constan de salón y 1 dormitorio, algunas adaptadas para minusválidos. Todas con terraza con vistas al mar, mini-nevera, teléfono, aire acondicionado y calefacción según temporada, baño (ducha o bañera), caja fuerte y Tv.
INSTALACIONES Y SERVICIOS
Cuenta con restaurante buffet con show cooking y cafetería recién reformados, piscina de adultos y niños con elevador hidráulico y Aqua Splash Park para niños, jardines, gimnasio, sauna, salones, salón de lectura/Tv y zona de aparcamiento exterior gratuito. Animación, mini-club (participación mínima).

Aparthotel PALMERA BEACH **

Avda. Francia, s/n. PILAR DE LA HORADADA

1ª LÍNEA · FAMILIAS · DISCAPACITADOS · MASCOTAS

SITUACIÓN
Apartamentos situados en un acantilado sobre el mar, a 150 metros de playa con acceso por escalera.

ALOJAMIENTO
Apartamentos de 2 habitaciones, salón-cocina, baño, amplia terraza, aire acondicionado-calefacción, teléfono y televisión.

INSTALACIONES Y SERVICIOS
Restaurante buffet, Irish Tavern, piscina exterior y animación para adultos y niños desde 21 junio a 31 agosto. Wifi gratis en zonas comunes, parking gratuito no vigilado al aire libre, acceso a hotel y plantas superiores adaptado para personas con movilidad reducida. Aceptan mascotas.

Costa Cálida

Verano 2022

MARSOL

Hotel Apartamentos LODOMAR ****

C/ Rio Bidasoa, 1. SAN PEDRO DEL PINATAR

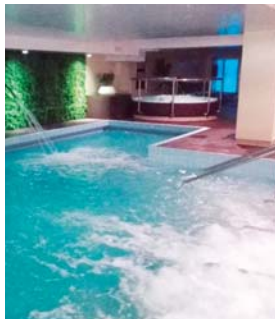

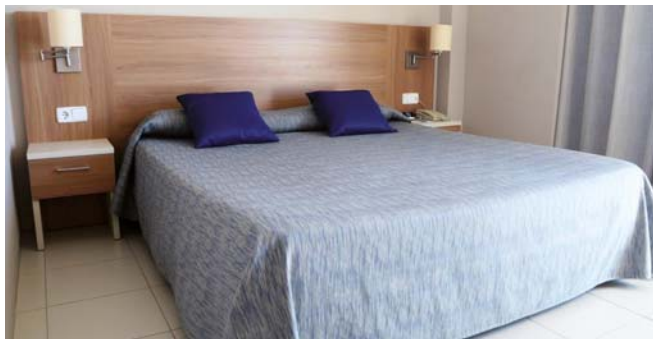

SPA

SITUACIÓN
Situado frente al Parque Regional de Las Salinas y Arenales de San Pedro del Pinatar.

ALOJAMIENTO
Compuesto de 88 habitaciones exteriores, de las cuales 80 son habitaciones doble estándar y 8 habitaciones son Junior Suite. Todas ellas cuentan con aire acondicionado, TV Satélite, internet Wifi, baño completo con secador de pelo, Minibar, caja fuerte y una estupenda terraza para disfrutar del paisaje. Las Junior Suites además tienen sala de estar con sofá-cama. Además está compuesto por un total de 35 apartamentos, los cuales disponen de 1 dormitorio con 2 camas y amplio armario, baño completo, cocina americana con electrodomésticos (frigorífico, microondas y cocina de gas) y vajilla para 4 personas, lavadora , salón comedor con sofá-cama, plancha y tabla de planchar, TV Satélite, internet Wifi, aire acondicionado y Terraza o balcón.

INSTALACIONES Y SERVICIOS
Piscina exterior con servicio de socorrista (en Julio y Agosto), la terraza con hamacas y sombrillas, Spa, cafetería con servicio de snacks y bebidas y parking.

Hotel COSTA NAREJOS ****

C/ Río Dobra, 25. LOS ALCÁZARES

SITUACIÓN
Situado en una de las zonas de mayor crecimiento turístico del Mar Menor, a unos 100 metros de las playas del Mar Menor y a 30 min. del aeropuerto.

ALOJAMIENTO
Tiene 193 habitaciones con baño completo con secador de pelo, amenities, TV, sofá cama, minibar y caja de seguridad.

INSTALACIONES Y SERVICIOS
Completa sus instalaciones con piscina infantil, piscina de adultos con jacuzzi y dos cuellos de cisne con chorros de agua, cafetería con vistas a la piscina donde saborear tapas, mini-club, gimnasio, salas de reuniones y celebraciones, garaje gratis excepto del 15-6-15/9 (consultar precio).

Aparthotel LONDRES ***

C/Gran Vía, s/n. LA MANGA

MASCOTAS

SITUACIÓN
Situado en La Manga del Mar Menor, en una de las zonas estrechas de la manga, a menos de 100 metros de cualquiera de los dos mares, el Mar Menor y el Mar Mediterráneo, y a 500 metros de uno de los centros comerciales más importantes, el Zoco Alcazaba.

ALOJAMIENTO
Dispone de estudios y apartamentos unifamiliares de 1 dormitorio con salón, cocina completa con menaje, cafetera y plancha, cuarto de baño con secador, amplia terraza amueblada, (excepto los de planta baja que son con balcón), TV LCD, teléfono, ventiladores de techo, y puede disponer de caja fuerte, cuna o aire acondicionado bajo petición y con suplemento.

INSTALACIONES Y SERVICIOS
Cuenta con piscina para adultos y niños, cafetería, bar de playa, servicio de lavandería y/o planchado (con cargo), programa de animación y ludoteca en temporada alta con monitor, gimnasio, alquiler de bicicletas, parque infantil, pista de tenis, mini-golf, voleibol. Admite animales de compañía con cargo. Servicio restaurante buffet (1° servicio de estancia siempre es la cena). Ofrece facilidades para practicar deportes náuticos.

Hotel & Spa POSEIDÓN LA MANGA ****

C/Gran Vía, s/n. LA MANGA

hotelesposeidon

SÓLO ADULTOS

SPA

SITUACIÓN
Este hotel solo para adultos se ubica en el enclave privilegiado de La Manga del Mar Menor con espectaculares vistas al Mar Menor y al Mar Mediterráneo.

ALOJAMIENTO
Dispone de 139 Habitaciones Dobles Estándar y 2 Junior Suite con Jacuzzi. Ofrece la posibilidad de habitaciones dobles comunicadas. Todas las habitaciones están perfectamente equipadas con terraza con vistas al Mar Menor o al Mediterráneo, baño completo con secador y teléfono, aire acondicionado/calefacción (según temporada), TV por satélite, Wifi gratuito, mininevera y caja fuerte.

INSTALACIONES Y SERVICIOS
El hotel cuenta con un Spa de 1.400 m2 en el que disfrutar del circuito de aguas y diversos tratamientos de belleza. Otros servicios del hotel son gimnasio, piscina exterior dos jacuzzis exteriores (con servicio de bar en temporada), salones para eventos, parking cubierto de pago y wifi gratuito.tiene un restaurante buffet con show cooking, cafetería y una abundante oferta de ocio y deportes náuticos en los alrededores.

Hotel IZAN CAVANNA ****

C/Gran Vía, s/n. LA MANGA

1ª LÍNEA · FAMILIAS

SITUACIÓN
A pie de playa, en el borde mismo del Mar Menor y a escasos metros del Mar Mediterráneo

ALOJAMIENTO
De entre sus 393 habitaciones exteriores con vista a mar y terraza, cuenta con habitaciones comunicadas especiales para familias y habitaciones dobles superiores vista Mar Menor y Mediterráneo. Equipadas con cuarto de baño completo con secador de pelo, climatización individual, wifi gratuito, minibar (opcional), TV LCD de 26´ con canales vía satélite, teléfono directo y caja fuerte (de pago).

INSTALACIONES Y SERVICIOS
Dispone de salones, restaurante, salas de juegos y de reuniones, pub, Beach Bar & Restaurant, cafetería, lavandería, peluquería, piscina exterior para adultos y niños, jardines, parque infantil, ludoteca, pistas de tenis y una de padel, parking con cargadores Tesla y vehículos eléctricos (de pago y sujeto a disponibilidad a la llegada del cliente) y alquiler de bicicletas. Amplio programa de animación y restaurante tipo buffet. Centro de Estética y belleza (de pago) y escuela de vela.

Hotel & Spa ENTREMARES-TERMAS CARTHAGINESAS ****

C/Gran Vía, s/n. LA MANGA

1ª LÍNEA · SPA · DISCAPACITADOS

SITUACIÓN
En primera línea del mar Mediterráneo, con inmejorables vistas y con acceso privado desde la piscina del hotel a la playa.

ALOJAMIENTO
El hotel dispone de 369 habitaciones amplias, sencillas y cómodas, contando todas ellas con aire acondicionado, TV vía satélite, secador de pelo, caja fuerte (de pago) y conexión Wi-Fi gratuita.

INSTALACIONES Y SERVICIOS
Reforma integral de las habitaciones dobles y triples, climatización de todas las zonas nobles del hotel, nuevo salón de reuniones, nueva recepción, modernización y nueva decoración de los salones y zonas comunes del hotel. Dispone de restaurante situado frente al mar, sala de juegos, salones sociales, cafetería, tienda, 3 piscinas, 1 de ellas cubierta solo en invierno y parque infantil. Programa de animación diario. Servicio de comedor: buffet. Acceso y habitaciones adaptadas para minusválidos. Dentro del establecimiento se ubica el centro termal "TERMAS CARTHAGINESAS" que utiliza las propiedades del agua del mar.

Apartamentos TESY II

C/Gran Via, s/n. LA MANGA

DISCAPACITADOS MASCOTAS

SITUACIÓN
Conjunto turístico situado aproximadamente a un kilómetro de la entrada de La Manga compuesto por seis bloques de 3 alturas con apartamentos de uno, dos y tres dormitorios, que no disponen de ascensor, a 100 metros del Mar Menor y a 200 metros del Mar Mediterráneo

ALOJAMIENTO
Apartamentos de 1 dormitorio, 2 dormitorios (2 de los cuales están adaptados a personas con movilidad reducida) y 3 dormitorios, salón-comedor, cocina equipada, cuarto de baño, totalmente equipados de lencería, toallas, cubertería, cafetera y menaje del hogar, aire acondicionado. El cambio de ropa de cama es semanal.

INSTALACIONES Y SERVICIOS
En la misma urbanización hay piscina privada para adultos y niños (abierta desde el 16 de junio al 15 de septiembre), recepción de los apartamentos, supermercados, cafeterías, lavandería, farmacia, ferretería, etc. Admite mascotas bajo petición.

Hotel PLAYA GRANDE ***

Avda. del Castellar, 19. PUERTO DE MAZARRÓN

1ª LÍNEA FAMILIAS

SITUACIÓN
El Hotel Playa Grande es un establecimiento familiar de gran tradición, situado en la primera línea de playa del Puerto de Mazarrón.

ALOJAMIENTO
El Hotel cuenta con 38 habitaciones con vistas al mar y balcón, baño completo con secador, aire acondicionado y calefacción central, teléfono directo al exterior, hilo musical y Tv en todas las habitaciones, caja de seguridad opcional, antena parabólica.

INSTALACIONES Y SERVICIOS
Cuenta con piscina para niños y adultos, restaurante llamado "La Meseguera" especializado en cocina murciana y en gran variedad de tapas y al que pueden acceder clientes hospedados en el hotel así como cualquier persona que no lo esté.

Costa de Almería

Verano 2022

MARSOL

Apartamentos MARINA REY

C/ Sotavento, 2. VERA

FAMILIAS DISCAPACITADOS

SITUACIÓN
La urbanización se sitúa en el término municipal de Vera, a tan solo 300 metros de la mejor playa de arena de la zona, conocida como El Playazo de Vera, donde podrá recrearse de unos 7 km de doradas arenas y disfrutar de las puras y cálidas aguas del mar Mediterráneo.

ALOJAMIENTO
El Complejo cuenta con 282 unidades con distintos tipos de aptos. de 1, 2, 3 dormitorios, áticos y estudios. Equipados con cocina amueblada con vitro cerámica, microondas, horno u horno-microondas, frigorífico, lavadora, lavavajillas, cafetera, plancha, mesa plancha, batidora, menaje de cubertería, vajilla, cristalería y batería de cocina, aire acondicionado. frío-calor, armarios empotrados, salón comedor totalmente amueblado, incluyendo sofá cama, Tv., teléfono con servicio de centralita las 24 hrs. baños totalmente equipados, bañera, excepto los aptos. adaptados para minusválidos que tienen plato de ducha y secador bajo petición. Limpieza con cambio de toallas y sábanas, cada tres días, para estancias superiores a cuatro noches.

INSTALACIONES Y SERVICIOS
Se complementa con dos restaurantes: Buffet Escondido y restaurante Tibu, wifi gratuito en zonas nobles, bar cafetería en planta baja, 2 amplias piscinas para adultos y 2 para niños totalmente equipadas con hamacas. También cuenta con parking privado vigilado 24h.

Apartamentos PARQUE TROPICAL ***

C/Paseo de los Limoneros. VERA

FAMILIAS

SITUACIÓN
Situado a 8 minutos a pie de la playa, en una zona tranquila a 600 metros de la playa, es un complejo pensado para familias.

ALOJAMIENTO
Aptos de 1, 2, y 3 dormitorios con cocina equipada con microondas y lavadora, aire acondicionado, conexión Wifi gratuita, todos con balcón privado amueblado y TV vía satélite.

INSTALACIONES Y SERVICIOS
Cuenta con 3 piscinas al aire libre, un parque infantil con piscina para niños, aparcamiento privado. Restaurante buffet, bar, sala de fitness y alquiler de bicicletas.

Hotel & Spa CABOGATA BEACH *****

Avda. de los Juegos de Casablanca, s/n. EL TOYO

1ª LÍNEA · TODO INCLUIDO · SPA · DISCAPACITADOS

SITUACIÓN
Situado en 1ª línea de la Playa de Retamar, a tan solo 15 km de Almería y a 5 km del aeropuerto. En una exclusiva zona con campo de golf de 18 hoyos a tan sólo a 25 m del hotel.

ALOJAMIENTO
Dispone de 270 habitaciones dobles y familiares dotadas de 2 camas y sofá cama, climatizadas, TV, minibar y caja seguridad de pago, teléfono, wifi, escritorio, salón e hidromasaje en las suites, baño con amenities y secador. Habitaciones adaptadas.

INSTALACIONES Y SERVICIOS
Cuenta con restaurante buffet con cocina en vivo, snackbar en piscina, cafetería, lobby bar, salón de banquetes. Uso obligatorio de pantalón largo en el servicio de la cena. Dispone de 2 piscinas exteriores y piscina climatizada, miniclub (4-12 años), pista polideportiva, de paddle y tenis (con cargo), peluquería, gimnasio y mini-golf. Animación diurna y nocturna. Spa con cargo. Servicio gratis de toallas piscina, Internet corner.

Hotel CABOGATA JARDÍN ****

Avda. de los Juegos de Casablanca, s/n. EL TOYO

1ª LÍNEA · FAMILIAS · TOBOGANES · SPA · MASCOTAS · DISCAPACITADOS

SITUACIÓN
Situado en 1ª línea de la Playa de Retamar, a solo 15 km de Almería y a 5 km del aeropuerto. En una exclusiva zona donde encontrará, además, campo de golf de 18 hoyos.

ALOJAMIENTO
Dispone de 243 habitaciones dobles y familiares dotadas de balcón, un amplio dormitorio, escritorio, cuarto de baño completo con bañera con ducha, secador y amenities, wifi y caja fuerte gratis, aire acondicionado, teléfono, pantalla plana de TV, minibar (sujeto a cargo).

INSTALACIONES Y SERVICIOS
Cuenta con restaurante buffet con cocina en vivo, snackbar en piscina, cafetería, lobby bar, salón de banquetes. Uso obligatorio de pantalón largo en el servicio de la cena. Dispone de 2 piscinas exteriores y piscina climatizada, miniclub (4-12 años), pista polideportiva, de paddle y tenis (con cargo), peluquería, gimnasio y mini-golf. Animación diurna y nocturna. Spa con cargo. Servicio gratis de toallas piscina, Internet corner, tienda. Admiten mascotas bajo petición y con cargo.

Hotel OHTELS CABOGATA ****

Avda. Juego de Argel s/n. EL TOYO-RETAMAR

TODO INCLUIDO

SPA

SITUACIÓN
Hotel vacacional, se encuentra en la Urbanización El Toyo, frente al Mar Mediterráneo, a diez minutos en coche de la entrada sur del Parque Natural Cabo de Gata, y a pie del campo de Golf Alborán El Toyo.

ALOJAMIENTO
Moderno y confortable, dispone de 149 unidades de alojamiento, de las cuales 65 son suites y 12 suites especiales con jacuzzi privado en la terraza exterior, disponen de aire acondicionado, caja fuerte, teléfono, calefacción, balcón, televisión, amenities gratuitos, servicio despertador, vistas al mar (pago de suplemento en recepción).

INSTALACIONES Y SERVICIOS
Asimismo, cuenta con un amplio comedor-buffet con cocina en vivo y servicio de todo incluido, cafetería interior, terraza-bar, piscinas exteriores, animación, salones privados y garaje. Dispone del mejor centro de Spa, servicios de belleza y bienestar mediante la aplicación de terapias de recuperación con productos altamente especializados de cosmética y un amplio programa de sensaciones para los sentidos que invitan a la relajación.

Hotel / Apartamentos MOJÁCAR BEACH ****

C/ Solana, 4. MOJÁCAR

SITUACIÓN
Se encuentra justo en centro de la zona de ocio de Mojácar, a tan sólo 50 metros de la playa. Rodeado de todo tipo de establecimientos, tiendas bares, chiringuitos, discotecas,...

ALOJAMIENTO
Cuenta con 95 apartamentos equipados con: aire acondicionado frio/calor en el salón, TV, cuarto de baño completo, mini cocina con frigorífico, microondas y menaje básico para cocinar en la mayoría de ellos. La mayoría de los apartamentos disponen de una terraza o balcón con vistas a la plaza central del hotel, al exterior de este o zonas colindantes.

Únicamente los apartamentos de categoría superior y los 2 estudios premium disponen de vistas al mar.

INSTALACIONES Y SERVICIOS
Disponen de recepción 24 horas, Wi-fi gratuito en recepción y en la mayor parte del complejo, piscina con solarium para adultos, piscina niños, sauna (pago directo), restaurante, parque infantil, bar piscina, pub, supermercado, guardería, sala de juegos, parking, servicio de lavandería.

Hotel & Resort MEDITERRÁNEO BAY ****

C/Pez Espada, s/n. ROQUETAS DE MAR

1ª LÍNEA · TOBOGANES · SPA

SITUACIÓN
Situado en primera línea de playa y con acceso directo al paseo marítimo. Hotel reformado y renovado, tanto en la mayoria de sus habitaciones como en las zonas nobles.

ALOJAMIENTO
Dispone de 367 habitaciones la mayoria con vistas al mar y totalmente equipadas con aire acondicionado, TV vía satélite y secador de pelo.

INSTALACIONES Y SERVICIOS
Dispone de piscina temática para niños con 2.600m² de lámina de agua. peluquería, tienda, wifi gratuito, sala de lecturas, sala de juegos, club infantil, servicio de lavandería, programa de animación diurno y nocturno para adultos y niños. Cuenta con una nueva zona aguas en la que ofrece una piscina climatizada, jacuzzis, sauna, ducha a presión, tumbonas,... salas de masajes y zona Spa. También cuenta con la novedad de un espacio dedicado al cuerpo gym. Ofrece para los más pequeños nuestro nuevo espacio KIDSCLUB con más de 300m² para la animación infantil distribuido por edades donde hay área de cine, escuela de idiomas, sala juegos y espectáculos. Ofrece un amplio servicio de restauración abierto según temporada.

Hotel de Apartamentos BAHÍA SERENA ****

Avda. Playa Serena 67. ROQUETAS DE MAR

1ª LÍNEA · DISCAPACITADOS

SITUACIÓN
En 1ª línea de playa, en la urbanización Playa Serena.

ALOJAMIENTO
199 apartamentos de 1 dormitorio y 23 de 2, con salón independiente, equipadas con T.V vía satélite, aire acondicionado y calefacción, sofá cama de 1.35 x 2 m, con Wifi gratuito, caja de seguridad (pago directo), teléfono, aire acondicionado, calefacción, frigorífico, cocina y terraza.

INSTALACIONES Y SERVICIOS
Facilidades para minusválidos. Restaurante tipo buffet con cocina en vivo, restaurante a la carta, bar, cafetería, salón para convenciones, banquetes y sala de animación infantil. Zona deportiva con gimnasio de 300 m² completamente equipado y parking cubierto (pago directo). Piscina de adultos e infantil y climatizada en invierno. Programa de animación diario. No se admiten mascotas.

Hotel / Apartamentos FÉNIX FAMILY ****

Paseo Central, 42 - 44. ROQUETAS DE MAR

TOBOGANES FAMILIAS

SITUACIÓN
A 300 metros de playa, junto al Campo de Golf Playa Serena, en una de las zonas más cálidas, claras y limpias del Mar Mediterráneo.

ALOJAMIENTO
Dispone de habitaciones con vistas a la piscina o campo de golf, con terraza, TV, teléfono, canales vía satélite, caja fuerte (pago directo), aire acondicionado / calefacción, escritorio, sofá, baño con bañera, secador de pelo, artículos de aseo gratuitos. Wifi gratis en todas las habitaciones. Los apartamentos de 1 ó 2 dormitorios disponen de balcón, Tv, teléfono, caja fuerte (pago), aire acondicionado/calefacción, escritorio, zona de estar, bañera, secador de pelo, artículos de aseo gratuitos, baño, servicio de limpieza y cambio de toallas diario.

INSTALACIONES Y SERVICIOS
Cuenta con restaurante buffet, 2 bares, internet Wifi gratuito en todas áreas comunes, servicio de lavandería, garaje y parking descubierto. Piscina con tumbonas y otra climatizada, jacuzzi, pista de tenis, volleyball y zona de juegos para niños.

Hotel / Apartamentos ARENA CENTER ****

Paseo Central, 51. Urbanización Playaserena. ROQUETAS DE MAR

SITUACIÓN
Situado en el centro de la urbanización Playa Serena, a 150 metros de la playa y a 250 metros de un magnífico campo de golf de 18 hoyos.

ALOJAMIENTO
Dispone de estudios y apartamentos de 1 y 2 dormitorios todos con baño completo, cocina, dormitorio con 2 camas, sofá-cama y terraza para disfrutar de las vistas a las playas de Roquetas de Mar, tienen aire acondicionado, calefacción, televisión Led vía satélite de 40" o de 32", teléfono, conexión wifi gratuita y caja de seguridad.

INSTALACIONES Y SERVICIOS
Ofrece un restaurante buffet con oferta variada, bar-salón y bar-chiringuito en la piscina, 2 piscinas exteriores, una de ellas con jacuzzi, hamacas, sombrillas, solarium, jardines, piscina climatizada cubierta, jacuzzi, sauna, gimnasio, sala de juegos, wifi gratuito en todo el hotel y aparcamiento privado.

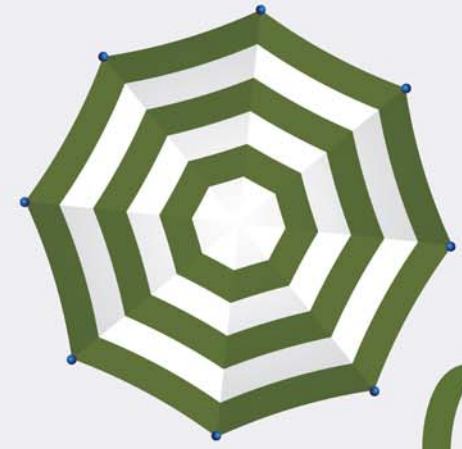

Costa Tropical

GRANADA

Verano 2022

MARSOL

Hotel VICTORIA PLAYA ****

Avda. Amelia Sánchez, s/n. ALMUÑÉCAR

TOBOGANES · FAMILIAS · DISCAPACITADOS

SITUACIÓN
Se encuentra situado a menos de 175 metros de la turística Playa de San Cristóbal y a escasos 15 minutos a pie del centro comercial y casco histórico antiguo de Almuñécar.

ALOJAMIENTO
Todas sus habitaciones son exteriores con magnificas vistas al Castillo y al barrio árabe de Almuñécar. Las habitaciones disponen de aire acondicionado, baño completo con secador de pelo y espejo de aumento, caja fuerte en alquiler, nevera, TV satélite, terraza y conexión Wifi gratuita. Adaptado para personas con movilidad reducida zonas comunes y habitaciones.

INSTALACIONES Y SERVICIOS
En sus más de 1500 m² de terrazas y jardines encontrará dos piscinas para adultos y niños, piscina exterior climatizada excepto en verano, jacuzzi exterior junto a a la piscina, parque infantil, ascensor panorámico y bar-cafetería con un amplio surtido de bebidas y snacks, así como un completo y variado programa de animación diario específico para adultos y niños. Cuenta con restaurante buffet, show cooking, cafetería,habitaciones familiares, servicio de habitaciones, servicio de lavandería, mini-club en verano, zona de juegos recreativos, servicio de fax, zona de aparcamiento exterior, parking cubierto de pago, solárium, gimnasio, salas para reuniones y eventos. Wifi gratuito en todo el hotel.

Hotel BAHÍA TROPICAL ****

Paseo Tesorillo, s/n, ALMUÑÉCAR

1ª LÍNEA · SPA · DISCAPACITADOS

SITUACIÓN
Se encuentra en 1ª línea de playa y a 2 km del centro urbano.

ALOJAMIENTO
Cuenta con habitaciones, algunas adaptadas para minusválidos. todas ellas con Tv, aire acondicionado, wifi, sofá, terraza, secador, minibar, caja fuerte y servicio de habitaciones.

INSTALACIONES Y SERVICIOS
Dispone además de piscina de adultos y niños, animación en verano para toda la familia, spa termal y solarium para adultos, actuaciones en directo, eventos y celebraciones.
Hotel recomendado para celíacos, tratamientos y masajes en nuestro spa.

Hotel BAHÍA ALMUÑÉCAR ***SUP

Avda. Rey Juan Carlos I, 9. ALMUÑÉCAR

DISCAPACITADOS

SITUACIÓN
Posee una situación privilegiada por encontrarse en el mismo centro de Almuñécar y a tan sólo 150 m de la playa principal.

ALOJAMIENTO
Cuenta con 104 habitaciones, algunas adaptadas para minusválidos. Todas disponen de Tv, aire acondicionado, wifi, terraza, secador, minibar, caja fuerte y servicio habitaciones.

INSTALACIONES Y SERVICIOS
Entre sus instalaciones destaca piscina exterior y piscina climatizada, spa, wifi, restaurante, cafetería, salones. Hotel recomendado para celíacos. Parking con acceso directo al hotel de pago.

Apartamentos **ALKISOL**

Playa del Tesorillo, 1. ALMUÑÉCAR

1ª LÍNEA · DISCAPACITADOS

SITUACIÓN
Apartamentos situados en 1ª y 2ª línea de playa, a 1 ó 2 km del centro urbano y a 2 km de centros comerciales.

ALOJAMIENTO
Dispone de apartamentos con menaje (sabanas, toallas y paños de cocina), cafetera, tostadora, microondas, lavadora, plancha, calentador, televisión, terraza y sofá cama.

INSTALACIONES Y SERVICIOS
El edificio dispone de acceso para minusválidos, ascensor, piscina (bajo petición), parking privado (bajo petición y con spto). En los alrededores se encuentran supermercados, restaurantes, bus y parking público.

Apartamentos **TAO**

Avda. Andalucía, 2. ALMUÑÉCAR

1ª LÍNEA

SITUACIÓN
En 1ª línea de la playa de Punta Velilla y a 1.5 km del centro urbano y a tan solo 500 m del parque acuático.

ALOJAMIENTO
Destacan por sus vistas. Apartamentos 2/4 constan de salón comedor con sofá-cama doble, cocina abierta al comedor, 1 dormitorio doble, baño y terraza y aptos 4/6 que son igual que los 2/4 pero con 1 dormitorio más. Todos con lavadora y microondas. Algunos apartamentos disponen de wifi de pago.

INSTALACIONES Y SERVICIOS
Se complementa con ascensor, piscina (aprox. 15/6-15/9, cerrada los martes) y pista de tenis. Junto al edificio se encuentra bares, restaurantes, cafetería, chiringuitos de playa y tiendas. Sábanas y toallas incluidas. No admite animales. Wifi gratuita en la zona de recepción.

Costa del Sol

Verano 2022

MARSOL

Hotel PERLA MARINA ****

C/Mérida 7. NERJA

1ª LÍNEA · DISCAPACITADOS

SITUACIÓN
A un paso del paseo marítimo, Perla Marina se encuentra en primera línea de playa, cerca de zonas comerciales y a solo 7 minutos a pie del casco histórico y el famoso Balcón de Europa.

ALOJAMIENTO
Habitaciones acogedoras y completamente equipadas con baño privado con amenities y secador de pelo, caja fuerte, televisión y aire acondicionado. Con posibilidad de vistas al mar.

INSTALACIONES Y SERVICIOS
Se complementa con bar, facilidades para minusválidos, garaje de pago, jardín, programa de animación, sala de juegos, salón de lectura, sala Tv., wifi, servicio de cafetería y snack bar. Cuenta con dos piscinas abiertas todo el año, una de ellas se encuentra en el ático del Edificio 2. Tiene servicio de bebidas, snacks, hamacas gratuitas, con vistas al mar y preciosos atardeceres. En el edificio 1, está la piscina frente al mar con hamacas gratuitas, duchas y adaptado para minusválidos. El snack bar Rocamar está al lado y la playa a un paso, con un restaurante en el que se puede degustar desde desayuno buffet hasta la cocina típica malagueña e internacional.

Hotel RIU MÓNICA ****

C/ Playa de la Torrecilla, s/n. NERJA

RIU HOTELS & RESORTS

1ª LÍNEA · SÓLO ADULTOS · SPA

SITUACIÓN
Separada de la Playa de la Torrecilla sólo por el Paseo Marítimo, a 800 m. del centro de Nerja. Hotel recomendado solo para adultos.

ALOJAMIENTO
Habitaciones con baño completo, secador, teléfono, aire acondicionado, wifi, minibar de pago, Tv. satélite, caja fuerte de pago, balcón o terraza y la mayoría con vista frontal o lateral al mar.

INSTALACIONES Y SERVICIOS
Completa sus instalaciones con bar salón con terraza, restaurante buffet, restaurante temático. Piscina de 236 m², piscina interior climatizadas de invierno. La exterior con tumbonas y sombrillas gratuitas. Gimnasio gratuito, centro de salud y belleza (masajes y tratamientos de pago). Terraza-solárium, snackbar piscina, animación varias veces por semana. Wifi gratuito en todo el hotel.

Aparthotel ONA MARINAS DE NERJA ****

Ctra.Nacional 340 KM 289. NERJA

1ª LÍNEA · TODO INCLUIDO · FAMILIAS · SPA

SITUACIÓN
Complejo situado en 1ª línea de playa comunicado con Nerja mediante un paseo por la playa a solo 2 km del centro urbano. Inmejorable alternativa para viajar en familia.

ALOJAMIENTO
Todos los apartamentos disponen de baño completo con secador de pelo, aire acondicionado, calefacción, cocina americana equipada, Tv. vía satélite, wifi, caja fuerte, balcón o terraza y teléfono. Todos con vista frontal o lateral al mar.

INSTALACIONES Y SERVICIOS
Se complementa con 2 piscinas (adultos y niños), amplias zonas ajardinadas con hamacas con acceso directo a la playa. Cuenta con restaurante con un completo Todo Incluido, bar, peluquería, tienda, Wifi, Beach club abierto en temporada estival, miniclub con zona de juegos y animación diurna y nocturna en temporada alta. Dispone de un Spa con piscina climatizada interior, jacuzzi, baño turco, hamman, sauna, pediluvio y mucho mas.

Hotel BQ ANDALUCÍA BEACH ****

Paseo Marítimo de Poniente s/n. TORRE DEL MAR

DISCAPACITADOS · SPA

SITUACIÓN
Estratégicamente situado a pocos metros del mar, en el núcleo de Torre del Mar.

ALOJAMIENTO
Habitaciones dobles equipadas con baño completo, bañera, secador, teléfono, acceso a Internet inalámbrico, aire climatizado, TV vía satélite, caja fuerte, nevera y wifi gratis. Las Junior Suites disponen de salón independiente. Dispone de habitaciones adaptadas.

INSTALACIONES Y SERVICIOS
Cuenta con restaurante buffet, snack bar terraza, piscina, terraza solárium, salones públicos, salones para conferencias y celebraciones, garaje cubierto (de pago).
Dispone de Sky bar en el solárium con las mejores vistas a Torre del mar, Wellnes center, zona de fitness, bañera de hidromasaje.

Apartamentos TERRASOL

Varios Edificios. TORRE DEL MAR

SITUACIÓN
Varios edificios situados a lo largo del pueblo, a máximo 300 metros de la playa.

ALOJAMIENTO
Estudios y apartamentos familiares de 1, 2 y 3 dormitorios, todos con baño, lavadora, microondas, salón-comedor, cocina, terraza y TV, algunos con aire acondicionado en el salón, totalmente equipados.

INSTALACIONES Y SERVICIOS
Se complementa con piscina, algunos conjuntos con jardín y pista de tenis. En los alrededores disponen de todo tipo de servicios (restaurantes, supermercados...etc). Plaza de garaje bajo petición y cunas (pago directo). No se admiten animales. Disponen de wifi de pago.

Hotel LA BARRACUDA ***

Avda. España 1-3-5. TORREMOLINOS

1ª LÍNEA · DISCAPACITADOS · FAMILIAS

SITUACIÓN
En 1ª línea de playa, en la zona de Montemar entre Puerto Marina (a 300 m) y la Carihuela.

ALOJAMIENTO
Las habitaciones disponen de aire acondicionado, calefacción central, baño completo, secador de pelo y planchas (con depósito), teléfono, terraza/balcón, Tv y Wifi gratuita. Algunas con vista piscina o vista mar. También cuenta con habitaciones tematizadas para los mas pequeños.

INSTALACIONES Y SERVICIOS
Se complementa piscina con servicio de tumbonas y hamacas, solárium, parking (de pago), facilidades para minusválidos, wifi, cafetería, bar-piscina con amplia terraza, restaurante con buffet.
Animación de adultos con actividades diurnas, deportivas y shows nocturnos. Animación para niños en temporada alta con manualidades, talleres, concursos...

Hotel PARASOL GARDEN ***

Paseo del Colorado, 42. TORREMOLINOS

TODO INCLUIDO

DISCAPACITADOS

SITUACIÓN
Situado a 100 metros de la playa.

ALOJAMIENTO
Todas las habitaciones cuentan con terraza exterior amueblada con vistas al mar o a la montaña, y todas ellas con vistas a las piscinas y los jardines, y disponen de baño con bañera, Tv, aire acondicionado, caja fuerte y wifi gratuito. Dos habitaciones adaptadas para minusválidos.

INSTALACIONES Y SERVICIOS
Entre sus instalaciones cuenta piscina para adultos y niños, jacuzzi, zonas ajardinadas con hamacas y sombrillas, parque infantil, mesas de billar, ping-pong, zona internet, sala Tv, área de videojuegos, lavandería y Wifi gratuito. Bar junto a la pisicna y Bar salón. Animación diurna y nocturna. Parking exterior (de pago). Restaurante tipo buffet con cocina en vivo y con servicio todo incluido.

Hotel NATALI AFFILIATED BY FERGUS ***

C/Hoyo, 28. TORREMOLINOS

DISCAPACITADOS

SITUACIÓN
En el centro de Torremolinos, a 15 minutos a pie de la playa, 100 metros de la estación de autobuses y 1 km del animado paseo marítimo de Torremolinos.

ALOJAMIENTO
Dispone de habitaciones con baño, terraza, teléfono, aire acondicionado, Tv. vía satélite y caja fuerte en alquiler.

INSTALACIONES Y SERVICIOS
Cuenta con restaurante buffet, bar piscina, salón común con TV de pantalla plana, una sala de juegos con mesa de ping pong y un club infantil, disponible en verano, y tienda de regalos. Se completa con piscina al aire libre todo el año, terraza, solarium. Conexión wifi gratuita.
Adaptado a personas de movilidad reducida.

Hotel PRINCESA SOLAR ****

Avda. Carlota Alessandri, 94. TORREMOLINOS

SÓLO ADULTOS

SITUACIÓN
Hotel recomendado para adultos esta situado a 300 m de la Playa de la Carihuela y Parque de la Batería, a tan sólo 900 m del centro de Torremolinos. Dispone además de parada de bus urbano frente al hotel.

ALOJAMIENTO
Cuenta con 80 habitaciones dobles, 1 de ellas junior suite, todas vistas al mar/piscina con terraza. Disponen de teléfono, Tv. vía satélite, Wifi con fibra óptica gratuito, cargador de móvil, aire acondicionado, kit de baño, secador, caja fuerte gratis y minibar (bebidas con precios económicos). No dispone de habitaciones cuádruples.

INSTALACIONES Y SERVICIOS
Desayunos y cenas tipo buffet, bar y snack en la zona de la piscina, servicio de hamacas, terraza / solarium, piscina exterior, cafetería, salones, 3 jacuzzis, sauna finlandesa y gimnasio gratuitos, sala de Tv., zonas de juegos, área de internet, consigna. Parking concertado.

Hotel ROYAL AL ANDALUS ****

C/ AL Andalus n° 3. TORREMOLINOS

DISCAPACITADOS

SITUACIÓN
Situado a 1.1 km de la Calle San Miguel, cuenta con WiFi en zonas comunes, en el distrito Carihuela en el centro de Torremolinos, a 7 minutos de la playa.

ALOJAMIENTO
Dispone de habitaciones soleadas que van equipadas con un escritorio, un minibar y climatizador, Tv, caja fuerte, teléfono, tienen vistas panorámicas al mar, baños con una bañera o ducha, amenities, secador de pelo.

INSTALACIONES Y SERVICIOS
Entre las instalaciones destaca cafetería, restaurante, bar al aire libre, gimnasio y terapia de spa están disponibles gratuitamente, baños de vapor, masaje y un centro de bienestar en el hotel, que también cuenta con un gran jardín, piscina exterior e interior y toboganes de agua.
Royal Al-Andalus Hotel ofrece oportunidades para los amantes del deporte, incluyendo golf, ping-pong y kayaking.
Es un hotel adaptado para personas de movilidad reducida.

Hotel MS TROPICANA & BEACH CLUB ****

C/ Trópico, 6. TORREMOLINOS

1ª LÍNEA

SITUACIÓN
Situado en primera línea de playa, en el paseo marítimo de Torremolinos, en el afamado barrio pesquero de La Carihuela.

ALOJAMIENTO
Dispone de un total de 84 habitaciones, todas ellas equipadas con terraza privada, teléfono directo, televisión satélite, aire acondicionado, minibar, calefacción, ventilador de techo, caja fuerte, baño con bañera y ducha y secador.

INSTALACIONES Y SERVICIOS
Cuenta con restaurante propio a la carta, Beach Club, bar piscina, lobby bar, piscina, jardín tropical, salas de conferencias, wifi gratis en todo el hotel.

Hotel MS AMARAGUA ****

C/ Los Nidos, 23. TORREMOLINOS

1ª LÍNEA

DISCAPACITADOS

SITUACIÓN
Situado en pleno Paseo Marítimo de la Carihuela, con acceso directo a la playa desde los jardines del hotel.

ALOJAMIENTO
Cuenta con 275 habitaciones, máximo 3 personas, con aire acondicionado con termostato individual, teléfono directo, televisión vía satélite, mini bar, caja fuerte, conexión a internet, baño completo con secador de pelo, terraza y wifi gratuito. Algunas estan adaptadas para personas con movilidad reducida, otras con vistas lateral o frontal al mar.

INSTALACIONES Y SERVICIOS
Dispone de piscina exterior para adultos y niños, amplia terraza solarium, spa con piscina salada y climatizada, gimnasio, parking privado, además de una gastronomía muy cuidada tanto en el restaurante buffet como en el restaurante a la carta "La Ola". No se admiten animales.

Hotel PUENTE REAL ****

Paseo Marítimo, 79. TORREMOLINOS

1ª LÍNEA · TODO INCLUIDO · FAMILIAS

SITUACIÓN
Un hotel de todo incluido en 1ª línea de playa, se trata de un hotel en Torremolinos ideal para sus vacaciones familiares, sus instalaciones y privilegiada ubicación permiten la oportunidad de descansar y disfrutar del buen clima.

ALOJAMIENTO
El hotel dispone de 473 habitaciones entre habitaciones dobles estándar, Andaluzas y Superiores con vistas al mar, todas exteriores equipada con baño completo, terraza, televisión, secador de pelo, nevera, caja fuerte (opcional), wifi gratis, aire acondicionado (15/6-15/9) y teléfono.

INSTALACIONES Y SERVICIOS
Disponemos de un restaurante panorámico con vistas al mar y cocina en vivo todos los días. Cuenta con dos piscinas para adultos, una piscina infantil independiente, animación, shows profesionales, club infantil, bar en la zona de la piscina, cafetería interior, zona de televisión en el bar-hall, Wifi, parking privado de pago, pistas de tenis, pista multideportiva, petanca o ping-pong.

Gran Hotel CERVANTES ****

Las Mercedes, s/n. TORREMOLINOS

BLUESEA

TODO INCLUIDO · DISCAPACITADOS · SPA

SITUACIÓN
Situado en el corazón de Torremolinos, con hermosas vistas al mar y la playa a sólo 500 metros.

ALOJAMIENTO
Cuenta con 398 habitaciones de varios tamaños que pueden alojar hasta 4 personas. Disponen de baño privado y balcón o terraza, la mayoría con vistas al mar, perfectas para unas relajantes vacaciones. Todas incluyen televisión por satélite, Wifi de pago, hilo musical, calefacción, caja fuerte (pago) y aire acondicionado.

INSTALACIONES Y SERVICIOS
Cuenta con gran piscina exterior con hamacas y otra para niños, espectáculos nocturnos, miniclub llamado el "Bee Club" operativo del 15/6-20/9, S.Santa, puentes..., Existe otra piscina cubierta y climatizada en la azotea del hotel, Spa con tratamientos de belleza y masajes, sauna, gimnasio, ping-pong y billares. Restaurante de estilo buffet con servicio de todo incluido, 3 bares separados con diversas opciones de comida y bebidas. Wifi sin cargo en zonas nobles y cafetería, resto de zonas de pago.
Hotel adaptado a personas con movilidad reducida.

Hotel RIU COSTA DEL SOL ****

Paseo Marítimo, 165. TORREMOLINOS

1ª LÍNEA · TODO INCLUIDO · SPA

SITUACIÓN
Completamente reformado en 2016/17, es un hotel Todo Incluido. Ubicado en el paseo marítimo frente a la playa.

ALOJAMIENTO
Cuenta con más de 550 habitaciones equipadas con todas las comodidades, TV satélite, baño con ducha, secador, wifi gratuito, aire acondicionado, ventilador, mini nevera, caja fuerte y balcón o terraza para disfrutar de las vistas.

INSTALACIONES Y SERVICIOS
Dispone de 2 piscinas, 1 de ellas climatizada en invierno, 1 piscina infantil y Splash park para niños, terraza-solárium, gimnasio, restaurante principal con show cooking y temáticos, 5 bares, animación durante todo el día y facilidades para la practica de deportes tales como voleibol playa, windsurf y golf en los alrededores. Club para niños Riuland. Parking de pago. Spa con tratamientos y masajes, baño de vapor. Wifi gratuito en todo el hotel.

Hotel RIU NAUTILUS ****

Salvador Allende, 39. TORREMOLINOS

1ª LÍNEA · SÓLO ADULTOS

SITUACIÓN
Separado de la playa sólo por el Paseo Marítimo y a 2 km de Torremolinos. Hotel recomendado para adultos.

ALOJAMIENTO
Habitaciones con baño completo, secador de pelo, teléfono, aire acondicionado, ventilador, minibar, Wifi, Tv satélite, caja fuerte de alquiler y balcón o terraza.

INSTALACIONES Y SERVICIOS
Completa sus instalaciones con jardín 2.500 m², piscina exterior de agua dulce (en invierno climatizada), hamacas y sombrillas en la piscina gratuitas, toallas para la piscina previo depósito, gimnasio, jacuzzi y baño de vapor, terraza-solárium bar-salón con terraza, snackbar piscina con terraza, restaurante principal y restaurante temático, sala de juegos, acceso a internet de pago, masajes de pago... Posibilidad de realizar diferentes deportes en verano. Música en vivo o espectáculos varias veces por semana. Wifi gratuito en todo el hotel.

Hotel THB SAN FERMIN ***

C/ San Fermín, 11. BENALMÁDENA

DISCAPACITADOS

SITUACIÓN
Situado a 350 m de la playa y 800 del Puerto Deportivo Benalmádena.

ALOJAMIENTO
Las 316 habitaciones totalmente equipadas y climatizadas, cuentan con terraza, Tv, teléfono, aire acondicionado, baño completo con secador y espejo de aumento, escritorio, caja fuerte, minibar (de pago) y wifi gratis.

INSTALACIONES Y SERVICIOS
Dispone de piscina de adultos y niños, terraza con tumbonas, bar-cafeteria, 4000m² de jardines, parque infantil, ping pong, gimnasio, pista de tenis, billares, wifi gratis. Programa de animación para adultos y niños. Miniclub (15/6-15/9). Restaurante buffet con show cooking. Cuenta con instalaciones adaptadas a personas con movilidad reducida. Parking privado.

Hotel PALMASOL ***

Avda. del Mar, 7. BENALMÁDENA

TODO INCLUIDO

SITUACIÓN
Justo en frente de Puerto Marina, el puerto deportivo más moderno del Mediterráneo y a solo 250 m de la playa, combina la tranquilidad de sus jardines tropicales con la animación de sus bares y espectáculos.

ALOJAMIENTO
Todas la habitaciones con vistas al jardín o piscina, están equipadas con aire acondicionado, calefacción, caja fuerte, teléfono, televisión, maletero, escritorio, minibar, armario y amenities gratuitos. Excepto las habitaciones promo, todas disponemos de mesa y sillas para 2 personas en el balcón.

INSTALACIONES Y SERVICIOS
Disponemos de una gran piscina exterior en nuestra zona ajardinada y de una piscina infanti, jacuzzi exterior, piscina interior climatizada, spa experience, para los más pequeños Palmy Club y animación para todas las edades, gimnasio, sauna, shows en directo en la terraza, restaurante buffet con show cooking, zona wifi gratis.

Hotel ESTIVAL TORREQUEBRADA ****

Avda. del Sol, 89. BENALMÁDENA

1ª LÍNEA · TOBOGANES · DISCAPACITADOS

SITUACIÓN
Situado en 1ª línea playa a 200 m del paseo marítimo.

ALOJAMIENTO
Dispone de 365 habitaciones, 4 adaptadas para minusválidos, con balcón y vistas al mar, con baño, secador, espejo de aumento, Tv. vía satélite, teléfono, minibar, caja fuerte gratuita, aire acondicionado, calefacción y wifi gratis.

INSTALACIONES Y SERVICIOS
Se complementa con cafetería, nuevo restaurante, nuevo sport bar, sala de fiestas, casino, sauna, gimnasio, masajes, tenis, juegos infantiles, salas de reuniones, 3 piscinas (1 climatizada cubierta), peluquería, parking cubierto. Animación y miniclub en Julio/Agosto. Nueva zona de Splash con toboganes (400 m²).

Hotel ALAY ****

Avda. Alay, 5. BENALMÁDENA

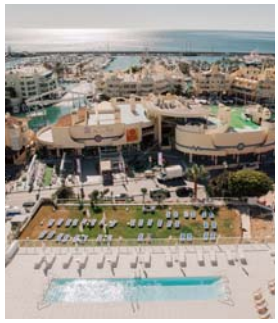

SÓLO ADULTOS · DISCAPACITADOS · MASCOTAS

SITUACIÓN
Situado a solo 50 m de la playa y frente al puerto deportivo de Puerto Marina, catalogado como uno de los más bonitos de Europa. En una zona que ofrece una amplia oferta de entretenimiento, ocio y restauración.

ALOJAMIENTO
Las habitaciones ofrece 9 tipos diferentes, todas ellas equipadas con baño completo, Tv, aire acondicionado/calefacción, teléfono, minibar y terraza. Adaptadas para personas con necesidades especiales.

INSTALACIONES Y SERVICIOS
Entre sus instalaciones destaca: 3 piscinas exteriores, 2 jacuzzis panorámicos, solarium, pool-bar junto a los jardines, bar americano, sport bar con TV, beach-club a unos metros de la orilla del mar y gimnasio. Ofrece servicio de tratamientos corporales y terapias.
Restaurante con desayunos buffet y almuerzos y cenas menús con platos elaborados con productos de la huerta, cuenta también con el restaurante a la carta Gatazul situado junto al jardín. Admiten mascotas, dando un kit especial de bienvenida.

Hotel BALMORAL **

C/Pompeu Fabra, 54-62. BENALMÁDENA

FAMILIAS · DISCAPACITADOS

SITUACIÓN
Situado a tan sólo 50 m de la playa y a un paso del puerto deportivo Puerto Marina y del parque de las Palomas. Ideal para familias y gente joven.

ALOJAMIENTO
Cuenta con habitaciones todas exteriores distribuidas en 7 plantas y la mayoría con vistas excepcionales al mar Mediterráneo. Han sido actualmente reformadas y disponen de aire acondicionado, calefacción, teléfono, TV, baño completo con secador de pelo y amenities, wifi gratis, caja fuerte con cargo, escritorio y terraza independiente.
Habitaciones para minusválidos sujeto a disponibilidad.

INSTALACIONES Y SERVICIOS
Dispone de dos piscinas, una para los más pequeños y otra para adultos, tumbonas y mesas con sombrillas. Se completa con servicio de bar. Ofrece un servicio de restaurante tipo buffet, con platos de la cocina regional, nacional y continental. Animación con actividades para mayores y niños y actuaciones de artistas y música de baile. Servicio de MedKids animación en temporada alta para niños de 4 a 12 años, parking privado (con cargo) Wifi gratuito en todo el hotel.

Hotel y Apartamentos BALI ***

Avda. de Telefónica, 7. BENALMÁDENA.

TODO INCLUIDO · TOBOGANES · DISCAPACITADOS

SITUACIÓN
Compuesto por tres edificios unidos entre sí, ideal para familias y parejas, se encuentra ubicado a 250 m de la playa y cerca del famoso puerto deportivo Puerto Marina, el parque de atracciones Tívoli y al lado del parque las Palomas.

ALOJAMIENTO
Dispone de habitaciones dobles, familiares y junior suites, todas ellas exteriores y con terraza y equipadas con aire acondicionado, calefacción, baño completo, teléfono y caja fuerte opcional.

INSTALACIONES Y SERVICIOS
Además dispone de 2 piscinas para adultos renovadas y mejoradas, en la terraza del Bali II y una nueva mini piscina interactiva para niños, zonas de césped, servicio de bar y amplias terrazas con hamacas y sombrillas, zona de césped y parque infantil. El restaurante es tipo buffet, programa de animación y entretenimiento tanto para adultos como para niños. Servicio de MedKids con animación en temporada alta para niños de 4 a 12 años. Aparcamiento privado sujeto a disponibilidad. Wi-fi gratuito en todo el hotel.

Hotel RIVIERA ****

Avda. Antonio Machado, 49. BENALMÁDENA.

1ª LÍNEA · SÓLO ADULTOS · SPA · DISCAPACITADOS

SITUACIÓN
Hotel recomendado para adultos con una situación privilegiada junto al Paseo Marítimo y Puerto Deportivo, en primera línea de mar.

ALOJAMIENTO
Ofrece espaciosas y confortables habitaciones, todas ellas equipadas con aire acondicionado o calefacción, baño completo con welcome amenities y secador de pelo, teléfono, TV, hilo musical, balcón o terraza, minibar y caja fuerte. Incluye servicio para preparar café/té en habitaciones.

INSTALACIONES Y SERVICIOS
El hotel se complementa con piscina y una amplia terraza, jardín con jacuzzi, bar junto a la piscina (verano), hamacas y sombrillas. Se complementa con gimnasio, SPA con piscina interior climatizada, baño turco, sauna y diferentes tratamientos disponibles. Programa diario de animación nocturna (shows profesionales, baile, música en vivo y otros). Animación diurna todo el año. Parking sujeto a disponibilidad. El servicio del comedor es tipo buffet, complementado con "cocina en vivo" en las cenas. En él encontrará gran variedad de platos para escoger de la cocina mediterránea y continental. Wifi gratuito disponible en todo el hotel. Acceso fácil para minusválidos a plantas nobles.

Hotel PEZ ESPADA ****

Avda. Salvador Allende 11. TORREMOLINOS.

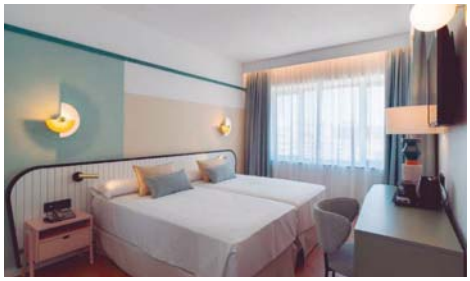

1ª LÍNEA · DISCAPACITADOS

SITUACIÓN
En una situación privilegiada al borde de la playa, junto a la zona de La Carihuela.

ALOJAMIENTO
Ofrece habitaciones, habitaciones Club y Junior Suites, todas ellas con balcón o terraza, TV de plasma con sistema interactivo, aire acondicionado, minibar y caja de seguridad opcional, teléfono, baño completo con una ventana exterior y consta de bañera con ducha y secador de pelo Servicio de café y té sin cargo adicional en la habitación.

INSTALACIONES Y SERVICIOS
Cuenta con piscina principal entre hermosos jardines que conducen hacia el paseo marítimo, y la piscina superior también está rodeada por un extenso jardín tropical (5.000 m²). Parking al lado del hotel, al aire libre y privado (con cargo). Peluquería y salón de belleza. Gym gratuito. Animación. Servicio de MedKids animación en temporada alta para niños de 4 a 12 años. Bar-snack en verano junto a la piscina y restaurante situado frente al mar con servicio tipo buffet, show cooking en el desayuno y cena. Wifi gratuito disponible en todo el hotel. Acceso fácil para personas con movilidad reducida a plantas nobles

Apartamentos BAJONDILLO ****

Paseo Marítimo, s/n. TORREMOLINOS

1ª LÍNEA

SITUACIÓN
En 1ª línea de playa, justo en el paseo marítimo y todos los apartamentos tienen preciosas vistas al mar.

ALOJAMIENTO
Todos los estudios cuentan con 2 camas individuales pueden convertirse en cama de matrimonio, terraza, cuarto de baño completo, caja de seguridad de pago, kitchenette, internet en la habitación, nevera, secador, cocina, menaje completo, frigorífico, calefacción central, aire acondicionado, Tv. vía satélite y teléfono. Vista lateral al mar desde todos los estudios. Los aptos con salón constan de 4 camas, de las cuales 2 de ellas convertibles en cama de matrimonio, resto igual que estudio. Posibilidad de solicitar almohadas a la carta.

INSTALACIONES Y SERVICIOS
Lavandería self service. Todas las noches hay música viva y algunas noche espectáculos. El equipo de animación tiene un programa de animación. Piscina y jardín grande con hamacas (con cargo mayo-octubre). Cafetería y restaurante a la carta. Parking exterior gratuito, garaje con cargo. No admite mascotas. Wifi gratuito en todo el hotel.

Hotel PATOS PARK ****

Calle Torrealmádena, 5. BENALMÁDENA

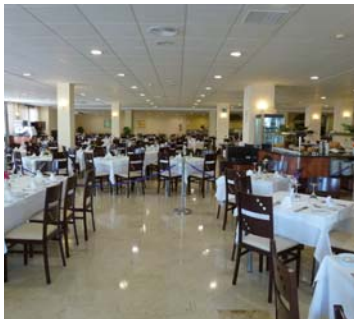

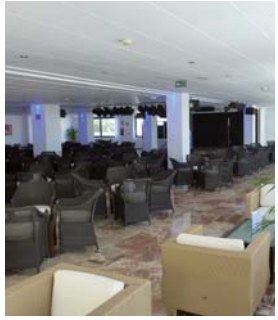

TODO INCLUIDO · TOBOGANES · FAMILIAS

SITUACIÓN
Hotel con parque acuático situado a 250 m de la playa, muy cerca del paseo marítimo de Benalmádena donde podrá encontrar chiringuitos, restaurantes, bares, tiendas y supermercados, hotel ideal para familias.

ALOJAMIENTO
Ofrece cómodas habitaciones decoradas con un estilo moderno, agradable y equipadas con todo lo necesario para disfrutar de una buena estancia: terraza, aire acondicionado, TV, caja fuerte, secador de pelo, teléfono, wifi, minibar, baño completo y productos de bienvenida.

INSTALACIONES Y SERVICIOS
Completa sus instalaciones con un parque acuático con cuatro piscinas, dos de ellas con toboganes, snack-bar, parque infantil exterior, miniclub tematizado, sala de Tv, zona chill out, solarium con zona de hamacas, tienda de regalos, programa de animación diurna y nocturna, restaurante buffet con show cooking y servicio de Todo Incluido, dispone de Wifi y parking exterior.

Hotel HOLIDAY WORLD POLYNESIA ****

Ctra. Nacional 340, Km. 215,60. BENALMÁDENA

TODO INCLUIDO · TOBOGANES · DISCAPACITADOS · SPA

SITUACIÓN
Un hotel Todo Incluido en Benalmádena, con ubicación privilegiada y sugerente ambientación, recrea las islas polinesias de Bora Bora, Samoa y Pascua.

ALOJAMIENTO:
Habitaciones tipo Junior Suite y Suite con vistas al mar, aire acondicionado, calefacción, camas extra grandes, caja fuerte, nevera, baño completo con secador de pelo, set de baño, TV, teléfono, terraza y Wifi.

INSTALACIONES Y SERVICIOS
Además del Beach Club, en Holiday Polynesia con piscina de olas, animación infantil y de adultos diaria y nocturna, numerosos restaurantes,... encontrarás el Pub o discoteca nocturna"Ukelele", zona recreativa "Play In", la sala de cine "Papua", auditorio exterior, divertida bolera "Surfing Bowl" (3 Pistas). Spa Monoi con duchas de contraste, fuente de hielo, pediluvio, masajes.... Se complementa con zonas de ocio y zona infantil con mini-golf tematizado y piscina. Zonas recreativas para adultos, con piscina interior en el Spa y la más grande de todas las piscinas del complejo con camas de estilo balinés. Facilidades para personas con movilidad reducida.

Hotel HOLIDAY WORLD RIWO ****

Ctra. Nacional 340, Km. 215,60. BENALMÁDENA.

TODO INCLUIDO · FAMILIAS · TOBOGANES · SPA · DISCAPACITADOS

SITUACIÓN
Un hotel para toda la familia en primera linea de la Costa del Sol, con instalaciones renovadas, animación, miniclub y aparcamiento.

ALOJAMIENTO
Dispone de 148 Junior Suites con dormitorio, sala de estar con sofá-cama doble, cocina equipada, baño con ducha y bañera y amplia terraza; Habitaciones familiares (6 pax); y además Habitaciones Dinoworld, tematizadas con dinosaurios, decoración especial y juegos playstation.

INSTALACIONES Y SERVICIOS
Sus instalaciones cuentan con piscina exterior para adultos y niños, bar-cafetería, sport bar, restaurante buffet, supermercado, sala de animación y un Spa con piscina interior climatizada, chorros de agua, jacuzzi, gimnasio, sauna y baño turco. Holiday Beach Club: piscina de olas con toboganes, cueva de terror, barco pirata, camas de agua, 9 piscinas en zonas tematizadas, restaurante buffet y snack bar.
Facilidades para personas con movilidad reducida.

Hotel CENDRILLÓN ***

Avda. de Las Gaviotas, s/n. FUENGIROLA

TODO INCLUIDO

SPA

SITUACIÓN
Se encuentra situado en una zona residencial y turística a pocos metros de la playa de las Gaviotas.

ALOJAMIENTO
El hotel dispone de 56 habitaciones orientadas al sur, equipadas con baño completo con bañera y secador de pelo, aire acondicionado, TV, minibar, caja de seguridad y balcón privado.

INSTALACIONES Y SERVICIOS
En el jardín se encuentran las piscinas junto al bar donde poder disfrutar de todo tipo de bebidas y snacks, cafetería dónde se celebran todo tipo de actuaciones y actividades nocturnas. Programa de animación para adultos y niños, cuenta con pistas de tenis y padel y un Spa con con todo tipo de tratamientos, masajes y servicios de wellness y fitness. Ofrece restaurante buffet, con servicio de Todo incluido. Dispone de parking gratuito según disponibilidad. Muchos de los servicios se realizan en el hotel Fuengirola Park restaurante, cafetería, spa,...

Hotel FUENGIROLA PARK ****

Avda. de Las Gaviotas, s/n. FUENGIROLA

TODO INCLUIDO

SPA

SITUACIÓN
Situado en la mejor zona residencial y turística de Fuengirola, a escasos metros de la Playa de las Gaviotas.

ALOJAMIENTO
Dispone de 391 habitaciones equipadas con aire acondicionado, TV, minibar y caja de seguridad de alquiler, baño completo, terraza y wifi.

INSTALACIONES Y SERVICIOS
En el jardín y muy cerca de las piscinas, se encuentra el bar-piscina donde poder tomar todo tipo de bebidas y snacks, cafetería, cuenta con programación nocturna y diurna para adultos y niños, espectáculos y música en vivo, pista de pádel y tenis, parking gratuito según disponibilidad. Restaurante buffet con cocina nacional e internacional y servicio de Todo incluido.
Cuenta con spa con todo tipo de tratamientos, masajes y servicios de wellness, con jauzzi, sauna, baño turco, ducha bitérmica, de esencia y cubo y piscina climatizada.

Hotel TORREBLANCA ****

Urbanización Torreblanca del Sol. FUENGIROLA.

TODO INCLUIDO

SITUACIÓN
Ubicado en el centro de la Costa del Sol, rodeado de un amplio y confortable jardín y a escasa distancia del Paseo Marítimo y de la playa de las Gaviotas.

ALOJAMIENTO
Dispone de 184 habitaciones equipadas con dos armarios, camas de 1,05 cm, aire acondicionado, TV, baño completo con secador de pelo, minibar y caja de seguridad, balcón privado.

INSTALACIONES Y SERVICIOS
Completa sus instalaciones con piscina, pool-bar con pérgola donde ofrecen bebidas refrescantes, snacks y comida rápida, cafeteria con terraza vistas al mar y a la piscina, con pista de baile y escenario para la celebración de actuaciones y entretenimientos nocturnos. Ofrece restaurante buffet con cocina nacional e internacional, servicio de todo incluido y show cooking. Parking gratuito según disponibilidad.

Apartamentos NURIASOL

C/Tomás Ortuño, 13. FUENGIROLA

SITUACIÓN
Complejo situado a 400 m de la playa Los Boliches y a 200 m de la estación de tren de cercanías.

ALOJAMIENTO
Dispone de apartamentos amplios y luminosos con unas magníficas vistas, los apartamentos de 1 dormitorio disponen de terraza y los de 2 dormitorios disponen de 2 baños (la mitad con terraza y la mitad sin terraza), dispondrá de cambio de sábanas semanal, aire acondicionado, televisión, antena parabólica, teléfono, cocina cocina bien equipada con lavadora, microondas y lavavajillas, wifi gratuito y caja fuerte (de pago).

INSTALACIONES Y SERVICIOS
Cuenta con zonas comunes que disponen de hamacas y parasoles gratuitos, parking, piscina para adultos y para niños, zona infantil y snack bar, restaurante, wifi gratis, garage privado de pago, gimnasio, sauna y baño turco. En la parte baja de los apartamentos se encuentra un supermercado.

Hotel EL RODEO ***

C/ Victor de La Serna, 2. MARBELLA

SITUACIÓN
En el centro de la ciudad de Marbella, en la zona más cosmopolita, haciendo esquina con el exótico Parque de la Alameda que lleva a la playa de Venus que linda con el recoleto puerto deportivo Marbella Marina.

ALOJAMIENTO
Habitaciones equipadas con sofá cama, TV, aire acondicionado, minibar, caja de seguridad, baño con secador de pelo, amenities y balcón privado.

INSTALACIONES Y SERVICIOS
Cuenta con una piscina situada en la última planta del hotel rodeada de un gran solarium, cafetería, restaurante buffet con cocina nacional e internacional. Recepción 24 hrs, servicio de reserva de campos de golf, de alquiler de coches, excursiones....

Aparthotel SULTÁN CLUB ****

Avda. Arturo Rubinstein. MARBELLA

SPA

SITUACIÓN
Situado al pie de Sierra Blanca, en pleno centro de la Costa del Sol. A tan solo 150 metros de la playa y a pocos minutos de Puerto Banús y sus campos de golf.

ALOJAMIENTO
Amplios y cómodos apartamentos de 1 ó 2 dormitorios: equipados con TV, baño privado, aire acondicionado, caja de seguridad, cocina con horno, tostadora, parrilla, lavavajillas, nevera y lavadora y amplia terraza.

INSTALACIONES Y SERVICIOS
Completa sus instalaciones con piscina adultos rodeada de palmeras y piscina infantil con zona de césped, piscina climatizada, spa con jacuzzi, sauna, cabinas de masaje. Y ubicado en el Hotel Sultán puede disponer del servicio de cafetería, restaurante lounge bar Palmyra. Dispone en la planta sótano de una plaza de aparcamiento por apartamento.

Costa de la Luz

Verano 2022

MARSOL

Hotel GARBI COSTA LUZ ****

Avda. 28 de febrero, s/n. CONIL DE LA FRONTERA

FAMILIAS

SITUACIÓN
Situado en una zona acantilada con impresionantes vistas sobre el mar y a 300 m. de la playa, a la que se accede por unas escaleras.

ALOJAMIENTO
Habitaciones modernas y confortables que disponen de dos camas dobles (135 cm) y cuentan con baño completo, secador, terraza, TV satélite, teléfono, caja fuerte (pago), nevera, calefacción y aire acondicionado. No hay posibilidad de poner camas supletorias.

INSTALACIONES Y SERVICIOS
El hotel cuenta con 2 piscinas exteriores, una de ellas para niños, jardín, servicio de toallas en la piscina y una piscina interior climatizada (cerrada en temporada alta). Restaurante buffet, bar en la terraza y sala de TV y lectura, billar, máquinas recreativas, parque infantil. Ofrece programa de animación y mini-club, así como un excelente servicio, lo que lo hace ideal tanto para escapadas como para vacaciones en familia. Dispone de Parking. Wifi gratuito en todo el hotel.

Hotel RIU CHICLANA ****

RIU HOTELS & RESORTS

Urb. Loma del Puerco, s/n. CHICLANA DE LA FRONTERA

FAMILIAS · TODO INCLUIDO · TOBOGANES · SPA

SITUACIÓN
Es un hotel en Chiclana todo incluido 24 horas que se encuentra ubicado a tan sólo 200 m. de la playa La Barrosa, en plena Costa de la Luz.

ALOJAMIENTO
Cuenta con más de 800 habitaciones repartidas en edificios independientes para proporcionarte la mayor comodidad. Todas sus estancias disponen de TV satélite, mini nevera, caja fuerte y aire acondicionado, entre muchas otras facilidades.

INSTALACIONES Y SERVICIOS
En las instalaciones comunes del hotel se encuentran las 5 piscinas exteriores y las 2 infantiles con toboganes para que toda la familia disfrute del cálido clima andaluz.
Dispone de una infinidad de servicios, como WiFi gratis y una oferta gastronómica rica y variada.
Programas de entretenimiento y divertidas actividades, shows, música en directo y miniclub para que no falte la diversión durante sus vacaciones.
Los amantes del deporte disponen de gimnasio y de instalaciones donde practicar tenis, vóleibol y paddle. Los que prefieren relajarse y regresar de sus vacaciones totalmente renovados, pueden visitar el "Spasanar" con bañera de hidromasaje, biosauna y duchas bitérmicas y posibilidad de contratar todo tipo de tratamientos corporales y de belleza.

VALENTIN SANCTI PETRI

El Hotel Valentin Sancti Petri es un hotel con Spa y Centro de Convenciones en la urbanización de Novo Sancti Petri de 4 estrellas e integrado dentro de una maravillosa y extensa zona ajardinada de 25.000 m² donde podrás disfrutar de tus vacaciones en la playa de la Barrosa.

Ubicado a los pies de una magnífica playa de más de 8 kilómetros de longitud, de arena dorada y fina, el hotel de cuatro estrellas, está equipado con magníficas instalaciones, que incluye piscinas, restaurante, centro de salud y belleza y zonas deportivas.

1ª LÍNEA · FAMILIAS · SPA

RESTAURANTES

No te faltarán opciones:

Cuidada y amplia selección de platos del elegante bar de tapas Grazalema.

También tenemos opciones buffet en los restaurantes Zahara y Cazorla.

Y eso sin olvidar los restaurantes a la carta Levante y Tropicana, ubicados en terrazas junto a las piscinas, para disfrutar de un fantástico almuerzo al aire libre.

HABITACIONES

Amplias habitaciones con terraza, amplios baños, con diferentes configuraciones de camas, con habitaciones conectables, e incluso con sofá-cama.

EQUIPAMIENTO

Aire acondicionado	Teléfono y TV
Caja Fuerte de pago	Terraza
Carta de Almohadas	Bañera con ducha,
Internet Wi Fi gratis	bidet, secador de pelo
Minibar de pago	y espejo de maquillaje

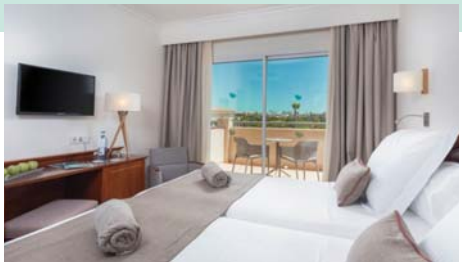

PISCINAS

Contamos con una piscina cubierta climatizada con 2 cuellos de cisne e hidromasaje interior, que funciona toda la temporada, así mismo en el exterior disponemos de 3 piscinas más, una infantil y dos grandes piscinas para adultos y familias que harán las delicias de todos.

Las dos piscinas exteriores cuentan con variadas opciones gastronómicas para picar o tomar el aperitivo.

SPA Y WELLNESS

En el Spa & Wellness del hotel Valentín Sancti Petri te llevamos a un mundo de bienestar y tranquilidad donde podrás descubrir un universo de sensaciones con nuestros tratamientos de cuidado personal y terapéuticos.
Sauna, baño turco, programas personalizados de masaje, duchas bitérmicas y piscina climatizada con hidromasaje conforman un magnífico spa en Sancti Petri. Ven a conocerlo.

VAVÁ PLAYA - LA BARROSA

Junto al hotel encontrarás un exclusivo beach club, VAVÁ PLAYA, en la Playa de la Barrosa, abierto al público en el que podrás disfrutar de una fusión gastronómica inspirada en la gastronomía gaditana y oriental.

Experimenta su coctelería de autor, mientras disfrutas de la música en vivo de los mejores DJs, y te relajas en una de sus camas balinesas.

SERVICIOS E INSTALACIONES

- Recepción 24h
- 25.000m² de jardín
- Spa, sauna y baño turco *(de pago)*
- Animación para adultos y niños
- Alquiler de bicicletas
- Lavandería *(de pago)*
- Espacio fitness & gimnasio
- Salón de lectura y TV
- Salón de juegos
- WIFI gratis en todo el hotel
- Parking subterráneo *(de pago)*
- Parking exterior gratuito
- Servicio médico *(de pago)*
- Cajas fuertes *(de pago)*
- Centro de convenciones

Hotel PUERTO BAHIA & SPA ***

Avda. la Paz, 38. EL PUERTO DE SANTA MARÍA

1ª LÍNEA

SITUACIÓN
Situado en una zona residencial a 3,5 km del núcleo urbano, en 1ª línea de playa de Valdelagrana.

ALOJAMIENTO
Las 330 habitaciones tienen calefacción, aire acondicionado, TV LCD 32", minibar, teléfono, secador, terraza, caja fuerte y WiFi.

INSTALACIONES Y SERVICIOS
Se complementa con 10.000m² de jardines, piscinas (infantil separada), parque infantil y parking con coste adicional de 270 plazas hasta completar aforo. Moderno spa que consta de piscina termal, jacuzzi, sauna, baño turco y salas de tratamiento, restaurante buffet recién renovado, bar piscina, gimnasio, minigolf y servicio de alquiler de bicicletas.

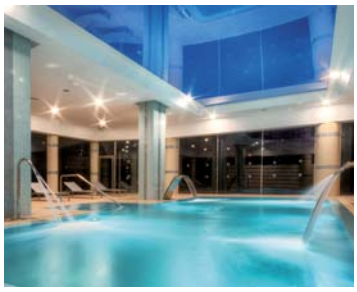

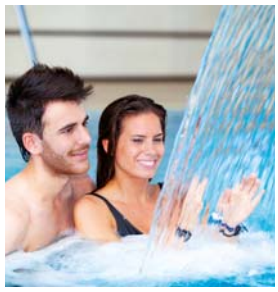

Hotel DUNAS PUERTO ***

Camino de los Enamorados, s/n. EL PUERTO DE SANTA MARÍA

FAMILIAS · DISCAPACITADOS · MASCOTAS

SITUACIÓN
En el puerto de Santa María junto a la playa de la Puntilla (350 m) y a 10 minutos del centro de la ciudad.

ALOJAMIENTO
Dispone de 62 Habitaciones con baño completo con secador, aire acondicionado y calefacción, Tv. y teléfono, disponibilidad de habitaciones adaptadas (bajo disponibilidad).

INSTALACIONES Y SERVICIOS
Se complementa con jardines, piscina de adultos y niños, servicio de lavandería, bar-cafetería, restaurante y Wifi gratuito en zonas nobles, salones de banquetes y parking.
Admiten animales si pesa menos de 30 kg de forma gratuita.

Hotel PLAYA DE LA LUZ ROTA ****

Avda. de la Diputación, s/n. ROTA

1ª LÍNEA · DISCAPACITADOS

SITUACIÓN
Este hotel tan singular está ubicado en primera línea de playa, mirando directamente al océano Atlántico. De estilo andaluz, con fachadas blancas y jardines llenos de color, así como balcones y terrazas con vistas a los diferentes patios.

ALOJAMIENTO
Las habitaciones disponen de baño con secador, Tv plana vía satélite, teléfono, calefacción individual, aire acondicionado, wifi gratis, minibar, y caja de seguridad (opcional).

INSTALACIONES Y SERVICIOS
Se complementa con piscina de adultos y niños, Beach Club con acceso restringido para niños, restaurantes, bar-cafetería, pistas de tenis y pádel, gimnasio, zona Bikefriendly, salones de reuniones y posibilidad de realizar diversas actividades deportivas. Programa de animación para adultos y niños. Wifi gratis en todas sus instalaciones. Adaptado para personas con movilidad reducida. No admiten mascotas. Los clientes alojados dispondrán de parking gratuito según disponibilidad a la llegada.

Hotel AL SUR DE CHIPIONA ***

Avda. de Sevilla, 101. CHIPIONA

DISCAPACITADOS · MASCOTAS

SITUACIÓN
Situado a 50 metros de la playa y 800 del centro.

ALOJAMIENTO
Habitaciones con climatización, teléfono, calefacción, Tv., antena parabólica, baño, conexión internet, secador de pelo y terraza/balcón. Cuenta con habitación para minusválidos y habitaciones comunicadas.

INSTALACIONES Y SERVICIOS
Dispone de salones sociales, bar-cafetería, jardín-terraza, piscina, zonas ajardinadas, garaje, parking, tumbonas, sombrillas, zona Wi-Fi, billar. En sus alrededores hay Golf, tenis, paddel. Admite animales. Servicio de comedor: desayuno buffet, resto servido mesa.

Hotel AGARÓ CHIPIONA ****

Avda. de la Cruz Roja, 38. CHIPIONA

1ª LÍNEA DISCAPACITADOS

SITUACIÓN
El Hotel abrió sus puertas en junio 2017, en primera línea de la Playa de Regla, la mejor de Chipiona. Un lugar donde relajarse en primera línea de playa, disfrutando de los mejores atardeceres de Cádiz en su espectacular piscina infinity donde el agua se funde con las olas del Atlántico.

ALOJAMIENTO
Todas las habitaciones están decoradas con un estilo moderno y fresco, con una capacidad de 1 a 4 personas, perfectas para quien viaja por trabajo o en compañía de familia y amigos. Incluye minibar (con cargo), caja fuerte gratuita, aire acondicionado y Smart TV para disfrutar de las mejores películas y series sin salir de su habitación. Los modernos baños, además de contar con un cómodo plato de ducha, también tienen secador de pelo y una gama de productos naturales. Cuentan con habitaciones para personas con movilidad reducida.

INSTALACIONES Y SERVICIOS
Hotel Agaró Chipiona es el referente gastronómico en la zona. Podrá disfrutar de unas imponentes vistas en su Gastrobar Agaró, una variedad de productos para el desayuno, almuerzo y cena en el restaurante buffet Moscatel para deleitar los paladares más exquisitos. El Bar Xiri está abierto cada noche como punto de encuentro para aquellos que buscan pasar un buen rato rodeado de amigos y con buena música.

Hotel OHTELS CARABELA BEACH & CLUB ****

Laguna del Sopetón, 59-62. MATALASCAÑAS

TOBOGANES FAMILIAS

SITUACIÓN
El Carabela Beach & Golf **** te invita a descubrir uno de los parajes naturales más espectaculares de España: el Parque Nacional de Doñana y la playa de Matalascañas, un destino ideal para disfrutar en pareja, con niños y amigos. Este hotel de ambiente familiar es idóneo para los más pequeños que quedarán encantados con las piscinas exteriores y el Miniclub: un servicio creado para hacer más dinámicas y divertidas las vacaciones en familia.

ALOJAMIENTO
Habitaciones con diseño fresco y luz natural, con un acogedor balcón propio, TV 32", baño privado, secador y nevera. Ideal para descansar con todo lo necesario al alcance de la mano.

INSTALACIONES Y SERVICIOS
Mientras los pequeños de la familia disfrutan, los padres también podrán hacer lo propio tomando un café en la cafetería, relajándose en el jacuzzi, paseando por la zona ajardinada o practicando deporte (gimnasio, paseo en bicicleta e infinidad de actividades).
Un buffet interior y otro buffet exterior estará a disposición de los clientes durante la temporada de verano para así poder disfrutar de las temperaturas y el buen tiempo.

Gran Hotel del COTO ****

Sector D - 2ª Fase. MATALASCAÑAS

1ª LÍNEA · TODO INCLUIDO · FAMILIAS

SITUACIÓN
El Gran Hotel del Coto es un Hotel de 4 estrellas con 466 habitaciones en el Parque Nacional de Doñana con acceso directo a la playa virgen más larga de Europa desde los jardines del hotel.

ALOJAMIENTO
Nuestras habitaciones poseen todas las comodidades para que disfrute del relax tan merecido en sus vacaciones. Habitaciones con inolvidables vistas al Parque Nacional de Doñana y al Mar Atlántico, baño completo y terraza, aire acondicionado, TV, caja fuerte, teléfono y refrigerador. Sin duda, el mejor hotel en Matalascañas. Disfrute de la playa sin salir de la habitación y goce con las maravillosas vistas que ofrece el establecimiento.

INSTALACIONES Y SERVICIOS
Disfrute de su piscina semiolímpica, que cuenta con solarium y vistas al coto y al mar, así como una magnífica piscina de chapoteo, ambas disponibles a partir de mediados de junio y hasta mediados de septiembre.
Podrá degustar restauración tradicional Andaluza que se sirven en buffet frío y caliente con show cooking para desayunos, almuerzos y cenas. Disponemos de menús especiales para celíacos y un menú infantil creado especialmente para los más pequeños de la familia.
Disfruta de los mejores combinados y los más originales cocteles de autor rodeado de unas vistas inmejorables en nuestra terraza exclusiva con vistas a la Playa y al Parque Nacional de Doñana.
En el gimnasio podrás mantener el tono físico mientras disfrutas de tu estancia. Programa de animación para todas las edades, adultos, adolescentes y niños, en agunos casos solo en temporada alta.

PRECISE RESORT EL ROMPIDO

Ctra. Cartaya-El Rompido, Km. 7. EL ROMPIDO

FAMILIAS · SPA · PRECISE

SITUACIÓN
Precise Resort El Rompido está situado en la Costa de la Luz, en el pintoresco pueblo de El Rompido, rodeado de amplias zonas ajardinadas, spa y complejo deportivo, incluyendo el Campo de Golf de 36 hoyos.

INSTALACIONES Y SERVICIOS
Cuenta con miniclub y un amplio programa de animación para niños y adultos, así como servicio de transporte gratuito a la exclusiva playa virgen de La Flecha de El Rompido en temporada.
Dispone de aparcamiento gratuito y se encuentra a una hora en coche de Faro y del aeropuerto de Sevilla y a 16km de Huelva.

THE HOTEL *****
Ofrece piscinas al aire libre y restaurante buffet y a la carta donde poder disfrutar de la mejor gastronomía. Cuenta con elegantes y luminosas habitaciones con terraza, que incluyen TV vía satélite y minibar, además de caja fuerte y WI-FI gratuitos.

THE CLUB ****
Cuenta con 180m de piscinas al aire libre. Dispone de 305 apartamentos de 1 y de 2 dormitorios, totalmente equipados con cocina, amplia zona de estar y terraza, además de teléfono, caja fuerte y WI-FI gratuito. En el Restaurante Buffet serán ofrecidos los servicios de desayuno, almuerzo y cena, con bebidas incluidas.

Hotel PATO AMARILLO ****

Hoteles Pato

Urb. Everluz. Calle Esteros, 3. PUNTA UMBRÍA

SITUACIÓN
Ubicado a orillas del Atlántico, a solo 80 m de la playa de finísima arena y fantásticas dunas, un auténtico paraíso natural, perfectamente comunicada Punta Umbría se encuentra a 17 Km de Huelva, a 90 Km de Sevilla y a 60 Km de Portugal.

ALOJAMIENTO
Habitaciones: Estándar 40% vista mar. Superior, Elites y Junior Suites todas con vistas al mar. Todas ellas equipadas con un moderno mobiliario, climatización frío/calor, teléfono, TV, minibar, caja de seguridad de pago, terraza. Baños con bañera o ducha, secador de pelo y espejo de aumento.

INSTALACIONES Y SERVICIOS
Restaurante, buffet con Show Cooking, bar-cafetería, snack bar-Jardín con música de ambiente nocturna, restaurante barbacoa (temporada de verano), 3.500 m² de jardines, Piscina para adultos y niños, Servicio de lavandería, servicio de internet, WI-FI gratis en todo el edificio, animación infantil (15/6 a 15/9) y parking exterior cubierto de pago.

Hotel PATO ROJO ***

Hoteles Pato

Avda. Océano, s/n. PUNTA UMBRÍA

SITUACIÓN
Reformado totalmente en 2019 está situado a tan sólo 50 metros de la playa y a unos 150 metros del hotel de la misma cadena Pato Amarillo, es otra alternativa para quienes buscan ver y sentir el mar muy de cerca. Con todas las comodidades de un pequeño Hotel con encanto y una ubicación privilegiada.

ALOJAMIENTO
Sus habitaciones disponen todas ellas de un completo equipamiento; TV, climatización frío/calor, minibar, sofá, caja de seguridad, WIFI gratis, y en los baños, secador de pelo, espejo de aumento, plato de ducha, etc.

INSTALACIONES Y SERVICIOS
Restaurante buffet con una amplia y variada oferta de restauración y bar-terraza con minigolf. Enclavado a orillas del Atlántico el Hotel Pato Rojo goza de excelentes comunicaciones con los lugares de interés turístico de la provincia.

PUERTO ANTILLA Grand Hotel ****

Avda. de Islantilla, s/n. ISLANTILLA

1ª LÍNEA · FAMILIAS · SPA · DISCAPACITADOS

SITUACIÓN
Situado en primera línea de la playa con acceso directo desde el hotel. Disfruta de una ubicación privilegiada en Islantilla, en la Andaluza costa de Huelva. A 600 m del club de Golf de Islantilla.

ALOJAMIENTO
Cuenta con 400 habitaciones. Las habitaciones disponen de baño completo con doble lavabo, secador de pelo, teléfono, TV vía satélite, aire acondicionado, calefacción regulable individual, minibar y caja de seguridad. Las habitaciones Junior Suite disponen de los mismos servicios y además disponen de salón con puerta de privacidad. Doble estándar y doble vista mar: capacidad máxima 3 personas. Doble abuhardillada sin terraza capacidad máxima 2 personas. Junior Suite Estándar y Junior Suite Vista Mar: capacidad máxima 4 personas.

INSTALACIONES Y SERVICIOS
Todos los servicios de restanurante son buffet. Cuenta con piscina para adultos y para niños, 2 piscinas de actividades, solárium, y amplios jardines alrededor de la piscina con acceso directo a la playa, restaurante grill, restaurante a la carta, restaurante buffet y lobby bar, zona de recreo infantil con columpios, miniclub para niños de 4 a 12 años, 2 pistas de paddle. 1000 m² de Spa con gimnasio, piscina climatizada, solárium interior, jacuzzi, sauna finlandesa, baño turco y 4 cabinas de masajes. Área comercial, peluquería, salón de belleza y lavandería. Dispone de facilidades para minusválidos. Parking de pago. No admite mascotas. Wifi Gratuito.

Hotel TUI BLUE ISLA CRISTINA PALACE *****

Avda. Parque, 148. ISLA CRISTINA

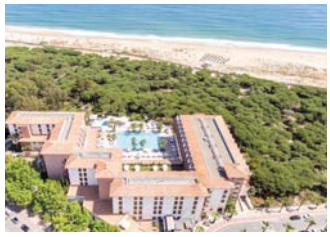

1ª LÍNEA · TODO INCLUIDO · SÓLO ADULTOS · SPA · DISCAPACITADOS

SITUACIÓN
Ofrece unas modernas instalaciones para el disfrute de sus clientes. Complejo solo adultos, en primerísima línea de playa, rodeado de dunas e pinares, ofrece acceso directo a la playa desde la piscina exterior del hotel.

ALOJAMIENTO
Todas la habitaciones gozan de vistas al pinar, piscinas o al océano Atlántico. Están equipadas con aire acondicionado, TV vía satélite y balcón privado, secador en el baño y caja fuerte gratuita.

INSTALACIONES Y SERVICIOS
1 piscina al aire libre, rodeada por una terraza con tumbonas, con servicio de bar piscina, camas balinesa e zona Chill out.
El nuevo centro SPA&WELLNESS dispone de todo tipo de tratamientos, además el circuito termal del hotel es gratuito para los clientes de 16h a 20h, excepto domingo cerrado (en temporada alta abre 7 días).
También dispone de restaurante a la carta bajo reserva, Todo incluido, lobby bar, actuaciones en directo, tienda (gourmet, boutique...), salón de TV y de juegos, servicio gratuito de toallas para playa y piscina (1 al día), hamacas y sombrillas de piscina gratis y en playa con coste.
Acceso para minusválidos. Wifi gratuito. No admite mascotas.

Apartamentos LEO ISLAMAR

Avda. Río Frío, s/n. ISLANTILLA

MASCOTAS

SITUACIÓN
Situados a 200 m de la playa de Islantilla.

ALOJAMIENTO
Constan de estudios y aptos. de 1, 2 o 3 dormitorios con aire acondicionado, cocina con microondas, lavadora, vitrocerámica, baño, TV con antena parabólica, la mayoría tienen terraza.

INSTALACIONES Y SERVICIOS
Completa sus instalaciones con piscina para adultos, zona ajardinada, pistas de paddle-tenis, ascensores y garaje pago directo. Admiten animales hasta 10 kg, pago directo excepto en aptos. superiores. Piscina abierta del 1/5-30/9. Wifi gratuito.

Apartamentos LEO PUNTA UMBRÍA

Avda. del Decano, s/n. ISLANTILLA

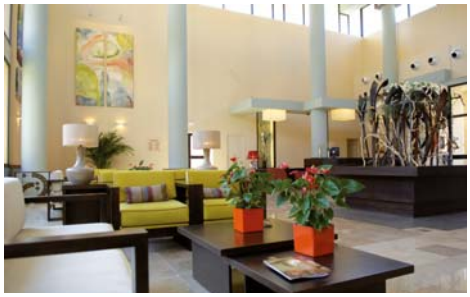

MASCOTAS

SITUACIÓN
Situado en 2ª línea de playa, a unos 250m de la playa.

ALOJAMIENTO
Compuestos de 1 y 2 dormitorios. Constan de salón (sofá cama), cocina incorporada al salón, dormitorio, baño y terraza. Los de 2 dormitorios son de idéntica composición salvo un dormitorio más. Todos están equipados con utensilios de cocina, frigorífico y Tv. vía satélite

INSTALACIONES Y SERVICIOS
Cuenta con piscina de adultos y niños, tumbonas, sombrillas, aire acondicionado y parking de pago. Admiten animales hasta 10 kg pago directo.

RACE Seguros

SOLO SE NOS OCURRE UNA COSA MEJOR QUE VIAJAR: **VIAJAR TRANQUILO**

Teléfonos de asistencia:
Desde España: 91 771 26 13 / 900 100 714
Desde el extranjero: +34 91 771 26 13

ESTANCIAS PLUS COVID Y CIRCUITOS	SUMA ASEGURADA	
	HASTA 300€	MÁS DE 300€
Tipo / Nº Póliza	Prima	Prima
ESPAÑA Y PORTUGAL ICPA020	5,19€	9,66€
EUROPA ICPA020	7,69€	15,06€
MUNDO ICPA020	12,39€	24,56€

CONDICIONES GENERALES
SUMAS ASEGURADAS POR COBERTURA

COBERTURAS	SUMA ASEGURADA (*) ESTANCIAS PLUS CON COVID ESPAÑA-PORTUGAL, EUROPA Y MUNDO
6.1. ANULACION	
6.6.1. Gastos por anulación de viaje	Coste del viaje
6.2. ASISTENCIA PERSONAL	
6.2.1 Repatriación por enfermedad, accidente o fallecimiento	Ilimitado
6.2.2. Repatriación de menores y/o discapacitados	Ilimitado
6.2.3 Convalecencia en un hotel hasta 55€, hasta un límite de	Máximo 550€
6.2.4. Regreso anticipado por hospitalización, fallecimiento de familiar no asegurado	Ilimitado
6.2.5. Regreso anticipado por siniestro grave en el hogar o despacho profesional	Ilimitado
6.2.6. Transmisión de mensajes urgentes	Incluido
6.2.7. Envío de chófer profesional	Incluido
6.2.8. Reembolso por días de hospitalización	Reembolso de la parte proporcional del coste del viaje por los días de hospitalización
6.2.9. Garantía de cambio de fechas	En caso de cambio de fechas por una de las causas cubiertas en la garantía de anulación

(*) La suma asegurada representa la cuantía máxima de gastos que, en cualquier caso y por todos los conceptos, asume el asegurador durante la vigencia de cada cobertura de seguro. La presente póliza se contrata a primer riesgo, por lo que la suma asegurada constituye la indemnización máxima durante la vigencia de cada cobertura de seguro a cargo de la entidad aseguradora. No queda prevista en el contrato la reposición de la cobertura mediante el pago de una nueva prima.

ESTANCIAS PLUS COVID

Nuestro seguro **perfecto para proteger tu dinero ante posibles imprevistos** que te impidan viajar.

Incluye **coberturas de anulación y asistencia** para que viajes más tranquilo.

- ✓ Cobertura de **gastos de anulación** del viaje.
- ✓ **Gastos de repatriación** y de regreso anticipado.
- ✓ Envío de **chófer profesional.**
- ✓ Reembolso por días de **hospitalización en destino.**
- ✓ **Cancelación por diagnóstico confirmado de Covid-19**, dentro de los 7 días previos al viaje, y que médicamente imposibilite el inicio del viaje en la fecha prevista (confirmado vía test PCR) del Asegurado o de un familiar de hasta 2º grado inscrito en una misma reserva y asegurado por este mismo contrato.
- ✓ **Cancelación por anulación** de la persona que ha de acompañar al Asegurado en el viaje inscrita al mismo tiempo que el Asegurado en una misma reserva y asegurada por este mismo contrato, siempre que la anulación tenga su origen en la causa enumerada anteriormente y, debido a ello, tenga el Asegurado que viajar solo.

marsol

UNIÓN DE AUTOMÓVILES CLUBS, S.A. DE SEGUROS Y REASEGUROS (UNACSA), Sociedad Unipersonal, entidad perteneciente al Grupo Empresarial RACE, S.L.U., compañía aseguradora de la Póliza, entidad con CIF A-78.490.539 y domicilio en la calle de Isaac Newton número 4, P.T.M., código postal 28760 de Tres Cantos (Madrid), entidad autorizada por la Dirección General de Seguros y Fondos de Pensiones con la clave administrativa C-631 e Inscrita en el Registro Mercantil de Madrid, tomo 4349, folio 68, Sección 8, hoja M72123. IMPORTANTE: Este resumen tiene valor informativo, no sustituyendo a las Condiciones Generales de la póliza. El seguro opcional deberá ser suscrito y pagado en el momento de la inscripción del viaje por todos los miembros de la reserva. Una vez confirmado no es reembolsable. En caso de anulación de la reserva, el asegurado deberá ponerlo en conocimiento inmediato de la agencia de viajes minorista y Seguros de Viaje Race. La agencia minorista deberá comunicar a Marsol la cancelación y el asegurado deberá aportar el justificante a la aseguradora. Siempre se tomará como fecha de anulación la del inicio del hecho que impida viajar. En caso de siniestro en destino, el asegurado debe llamar al teléfono de asistencia de la aseguradora. Cualquier reclamación referente al seguro, el asegurado deberá remitirla directamente a la Compañía aseguradora (no a la mayorista o agencia minorista, que carecen de potestad decisoria) en la dirección indicada anteriormente. Las Condiciones Generales de la Póliza están a disposición del viajero en la web www.marsol.com y en Seguros de Viaje Race.

Condiciones generales

ORGANIZACIÓN.
La organización técnica de estos viajes combinados ha sido realizada por la Agencia Mayorista. Título CICL 09-29 M.S. Viajes S.A. C.I.F. A-09269887 con domicilio en Avda. Cantabria, 51- 1° CP 09006 BURGOS.

REGULACIÓN JURÍDICA.
Estas condiciones generales están sujetas a lo dispuesto en el Real Decreto Legislativo 1/2007, de 16 de noviembre, por el que se aprueba el texto refundido de la Ley General para la Defensa de los Consumidores y Usuarios y otras normas complementarias y el Decreto 25/2005, de 25 de enero, por el que se aprueba el Reglamento de las Agencias de Viajes que ejerzan su actividad en la Comunidad de Castilla y León.
El hecho de tomar parte en cualquier viaje o servicio turístico del presente programa, supone la total aceptación por parte del Usuario de todas y cada una de estas condiciones generales, y de las normas legales y reglamentarias antes precitadas.
Como norma general, ha de seguirse un criterio de estricta literalidad, significando que lo que no esté específicamente detallado como comprendido en el viaje, no estará incluido en éste.

PRECIOS.
Los precios son totales (IVA incluido) y podrán ser revisados al alza o a la baja, por variaciones en los tipos de cambio, en las tarifas de transportes, en el coste de los carburantes y/o en las tasas e impuestos aplicables. Para el cálculo de citadas variaciones se estará a la diferencia entre los precios públicos que hay a la fecha de la publicación de las presentes condiciones generales (Marzo 2022) y las que hubiere a la fecha de la variación. En todo caso cuando la repercusión supere el 15% del precio establecido, el cliente que ya haya formalizado la reserva, podrá desistir del viaje con derecho al reembolso de sus pagos.

PRECIOS WEB MARSOL / TARIFAS ON-LINE.
Los precios y los gastos de cancelación publicados, pueden variar al alza o la baja con respecto a los publicados en la página web. Por lo que el precio y los gastos de cancelación que se aplicarán, serán los que existan en la página web en el momento de hacer o cancelar la reserva. En caso de modificación posterior sobre las tarifas web/on line no se puede garantizar la misma tarifa.

TASAS.
En algunas localidades de España existen impuestos locales o tasas turísticas que se cobrarán directamente a la llegada del cliente al alojamiento, cuyo importe depende de la categoría del hotel y de la ubicación y puede variar sin preaviso, no estando incluida en la tarifa de la habitación/apto. Las personas que se encuentren exentas de pago deberán acreditarlo en el establecimiento.

OFERTAS.
Obligatorio indicar en bono la oferta aplicada. Confirmada la reserva, no se aceptarán cambios ni modificaciones y, en caso de haberlas, se considerará como una reserva nueva, no teniendo derecho a mantener la oferta.
En caso de cancelación hay establecimientos que no devuelven el depósito, consultar en cada caso.

BONOS.
Los bonos son los documentos de viaje que acreditan la formalización de un contrato de viaje combinado con esta Agencia organizadora y que son emitidos por la agencia minorista. En los mismos se detallará (localizador, régimen alimenticio, fechas de entrada y salida, transporte, identificación del cliente, tipo de habitación, tipo de oferta si tuviera). Y se identifica con su correspondiente sello y rubrica a la agencia emisora. Citados documentos deben estar cumplimentados en su integridad, sin correcciones ni tachaduras. La falta de cumplimentación de alguno de los apartados exime el prestatario de su cumplimiento. El Usuario acepta que la existencia de correcciones o tachaduras, así como la falta de número localizador o de identificación de la agencia emisora faculten al prestatario para rechazar el documento y, consecuentemente, éste último quedara liberado de prestar servicio alguno y la agencia organizadora exonerada de toda obligación con el Usuario.
La aceptación y uso del bono implicará la conformidad con el contenido en el detallado y, asimismo, con las presentes condiciones generales en todo lo que no se oponga a las normas legales o reglamentarias de aplicación.

DESCUENTOS.
Descuentos de niños, 3ª y 4ª persona se entienden compartiendo la habitación con dos adultos. Cuando se confirme un bebé con alojamiento gratis, el cliente pagará directamente en el hotel los servicios de cuna, alimentación y cualquier servicio que solicite en el hotel.

CAMAS SUPLETORIAS.
Las habitaciones que se confirmen como triples, cuádruples y quíntuples, y que figuren en bono como tales podrán ser, bien habitaciones dobles con camas supletorias o bien, habitaciones dobles con 2 camas king-size, dependiendo del establecimiento.

RÉGIMEN ALIMENTICIO.
ALOJ-sólo alojamiento. AD-alojamiento y desayuno. MP-media pensión. PC-pensión completa. Estos regímenes no incluyen bebidas en comidas.

CARÁCTER UNITARIO DE LA PRESTACIÓN.
El conjunto de los servicios y elementos integrantes de cada "Vacación" o "Circuito", constituye un servicio completo (combinado o "a for fait") de carácter unitario e indivisible, y que no cabe fraccionar a efectos de utilización parcial o de disminución de precio. La renuncia o no utilización, por parte del cliente, de cualesquiera de los elementos o servicios integrados, no dará lugar a reembolso ni devolución alguna.

MODIFICACIÓN Y RESOLUCIÓN DEL CONTRATO.
La información contenida en este programa será vinculante para la Agencia organizadora y la Agencia minorista del viaje combinado, salvo que concurra alguna de las siguientes circunstancias:
Que los cambios en la información se hayan comunicado claramente por escrito al Usuario antes de la celebración del contrato.
Que se produzcan posteriormente modificaciones, previo acuerdo por escrito entre las partes contratantes.
Si una vez celebrado el contrato y antes de la salida del viaje, la Agencia organizadora se ve obligado a modificar de manera significativa algún elemento esencial del contrato lo pondrá, a través de la agencia minorista, inmediatamente en conocimiento del Usuario.
En tal supuesto, y salvo que las partes convengan otra cosa en cláusulas negociadas individualmente, el Usuario podrá optar entre resolver el contrato sin penalización alguna o aceptar la modificación del contrato en la que se precisaran las variaciones introducidas y su repercusión en el precio.
El Usuario deberá comunicar la decisión que adopte a la Agencia minorista dentro de los tres días siguientes a ser notificado por medio de la agencia minorista de la modificación producida. En el supuesto de que el Usuario no notifique su decisión en los términos indicados, se entenderá que opta por la resolución del contrato sin penalización alguna.
En el supuesto de que el Usuario opte por resolver el contrato, al amparo de lo previsto en los tres párrafos precedentes, o de que la Agencia organizadora cancele el viaje combinado antes de la fecha de salida acordada, por cualquier motivo que no sea imputable al Usuario, éste tendrá derecho, desde el momento en que se produzca la resolución del contrato, al reembolso de todas las cantidades pagadas, y a las indemnizaciones previstas en el artículo 159 del R.D. Legislativo 1/2007, o bien a la realización de otro viaje combinado de calidad equivalente o superior siempre que la Agencia organizadora o Agencia minorista pueda proponérselo.
En el supuesto de que el viaje ofrecido fuera de calidad inferior, la Agencia organizadora o la Agencia minorista deberán rembolsar al Usuario, cuando proceda en función de las cantidades ya desembolsadas, la diferencia de precio, con arreglo al contrato.
En todo caso, el Usuario podrá exigir el reintegro de las cantidades desembolsadas al empresario al que se las abonó, que deberá reintegrárselas en los plazos y condiciones previstas en el art. 76 del R.D. Legislativo 1/2007.
El cómputo del plazo, en este caso, se iniciará desde la notificación del Usuario de su opción por la resolución o desde que se produjeran las circunstancias determinantes de la cancelación.
No existirá obligación de indemnizar al Usuario en los siguientes supuestos:
- Cuando la cancelación se deba a que el número de personas inscritas para el viaje combinado sea inferior al exigido y así se comunique por escrito al Usuario dentro del plazo fijado según contrato de viaje combinado.
- Cuando la cancelación del viaje se deba a motivos de fuerza mayor.

TRANSPORTE.
La Agencia organizadora se reserva el derecho, de acuerdo con la legislación vigente, de alterar el orden del recorrido del viaje; modificar la hora de salida; utilizar taxis, microbuses y otros autobuses para reunir a todos los pasajeros en un punto común de la ruta; cambiar los números de asiento que provisionalmente hayan sido otorgados en el momento de la confirmación de la reserva o sustituir cualquiera de los hoteles previstos por otros de similar categoría sin que el Usuario tenga derecho a reclamación alguna, y sí, solamente, a la recuperación de las cantidades abonadas en su viaje si no estuviera de acuerdo con las alteraciones, y, consiguientemente, no hiciera uso de los citados servicios.
Cuando el viaje se efectúe en autocares propios o alquilados por la Agencia organizadora, en caso de accidente, cualquiera que sea el país donde se produzca, el Usuario se somete expresamente a la legislación en materia de accidentes por carretera de la nación en que se halle matriculado el vehículo, pudiendo acogerse, en cuanto a daños personales se refiere al seguro del mismo de acuerdo al correspondiente baremo de indemnizaciones previstas al efecto, y en virtud del cual dichas indemnizaciones serían pagadas a los interesados beneficiarios o sus representantes legales en el país de matrícula del vehículo y precisamente en la moneda de curso legal del mismo.

PRESENTACIÓN.
El cliente deberá presentarse en la Terminal de salida con una antelación mínima de QUINCE MINUTOS a la hora del comienzo del viaje cuando se trate de viajes terrestres y NOVENTA MINUTOS cuando se trate de viajes aéreos. En el caso de no presentación a la salida del viaje sin previa anulación ni aviso, el cliente perderá el derecho a toda reclamación.

DOCUMENTACIÓN.
Todos los Usuarios sin excepción (incluídos niños) deben tener en vigor y actualizada su documentación personal. Respecto a la información sobre las condiciones aplicables en materia de pasaportes y de visados, y las formalidades sanitarias necesarias para el viaje y la estancia, el Usuario debe requerirla de la agencia minorista intermediaria en el viaje. Si la imposibilidad de prestar los servicios contratados tuviera como causa la falta o el incumplimiento de normas legales y reglamentarias sobre este particular la Agencia organizadora estará facultada para aplicar los gastos y penalizaciones que se establecen en estas condiciones generales para el desistimiento voluntario.

RECLAMACIONES Y REEMBOLSOS.
En el caso de que, después de la salida del viaje, la Agencia organizadora no suministre o compruebe que no puede suministrar un elemento esencial del contrato, adoptará las soluciones adecuadas para la continuación del viaje contratado, sin suplemento alguno de precio para el Usuario, y, en su caso, la Agencia organizadora abonará al Usuario el importe de la diferencia entre las prestaciones pactadas y las suministradas si estas fueren de inferior categoría. Si el Usuario hace uso de las soluciones dadas por la Agencia organizadora se considerará que acepta tácitamente dichas propuestas y que exime de toda responsabilidad a la Agencia organizadora y a los prestatarios de los servicios. Si el Usuario no aceptase, y así lo manifestara de forma expresa antes de hacer uso de la solución propuesta por la Agencia organizadora, éste deberá facilitar a aquél, sin suplemento alguno de precio, el medio de transporte que mutuamente convengan o, a falta de acuerdo, uno equivalente al utilizado en el contrato para regresar al lugar de salida.
En caso de reclamación, la Agencia minorista o, en su caso, la Agencia organizadora deberá obrar con diligencia para hallar las soluciones adecuadas.
La Agencia organizadora y la Agencia minorista de viajes combinados responderán frente al Usuario, en función de las obligaciones que les correspondan por su ámbito respectivo de gestión del viaje combinado, del correcto cumplimiento de las obligaciones derivadas del contrato, con independencia de que éstas las deban ejecutar ellos mismos u otros prestadores de servicios, y sin perjuicio del derecho de las Agencias organizadora y minorista a actuar contra dichos prestadores de servicios. La responsabilidad frente al Usuario será solidaria de cuantos empresarios, sean Agencia organizadora o Agencia minorista, concurran conjuntamente en el contrato cualquiera que sea su clase y las relaciones que existan entre ellos, sin perjuicio del derecho de repetición de quien responda ante el Usuario frente a quien sea imputable el incumplimiento o cumplimiento defectuoso del contrato en función de su respectivo ámbito de gestión del viaje combinado.

La Agencia organizadora y la Agencia minorista responderán, asimismo, de los daños sufridos por el Usuario como consecuencia de la no ejecución o ejecución deficiente del contrato.
Dicha responsabilidad cesará cuando concurra alguna de las siguientes circunstancias:
a) Que los defectos observados en la ejecución del contrato sean imputables al Usuario.
b) Que dichos defectos sean imputables a un tercero ajeno al suministro de las prestaciones previstas en el contrato y revistan un carácter imprevisible o insuperable.
c) Que los defectos aludidos se deban a motivos de fuerza mayor, entendiendo por tales aquellas circunstancias ajenas a quien las invoca, anormales e imprevisibles cuyas consecuencias no habrían podido evitarse, a pesar de haber actuado con la diligencia debida.
d) Que los defectos se deban a un acontecimiento que la Agencia minorista, o en su caso, la Agencia organizadora, a pesar de haber puesto toda la diligencia necesaria, no podía prever ni superar.
En los supuestos de exclusión de responsabilidad por darse alguna de las circunstancias previstas en los párrafos b), c) y d), la Agencia organizadora y la Agencia minorista estarán obligados, no obstante, a prestar la necesaria asistencia al Usuario que se encuentre en dificultades.
El resarcimiento de los daños, que resulten del incumplimiento o de la mala ejecución de las prestaciones incluidas en el viaje combinado, quedará limitado con arreglo a lo previsto en los convenios internacionales reguladores de dichas prestaciones.
Cuando el Usuario considere que no se le ha facilitado alguno de los servicios contratados, o que ha sido prestado defectuosamente, deberá proveerse del correspondiente justificante expedido por el prestatario del servicio o en su defecto contar con el reconocimiento del guía.
El Usuario se obliga a notificar inmediatamente al prestatario de los mismos y en el plazo de 48 horas hábiles a la Agencia organizadora, la no ejecución o mala ejecución de los servicios contratados integrantes del viaje, a fin de que éstos tomen las medidas oportunas y de que la Agencia organizadora pueda contrastar la veracidad de lo alegado. La no realización de la comunicación a la Agencia organizadora supondrá que será el Usuario quien deba probar el incumplimiento en la ejecución del contrato ante el órgano Administrativo o Tribunal competente, y fuera de ese plazo, se acepta por el cliente la imposibilidad de que la Agencia organizadora pueda realizar la comprobación de lo alegado, así como que pueda lograr una solución satisfactoria para todas las partes implicadas. En el caso de que el cliente abandone antes de la fecha prevista, MARSOL, no se compromete a efectuar devolución alguna, salvo recibir escrito del hotel notificando la no facturación de los días no disfrutados, debidamente firmado y sellado.

DESISTIMIENTOS.
En todo momento el Usuario podrá dejar sin efecto los servicios solicitados o contratados, teniendo derecho a la devolución de las cantidades que hubiese abonado, pero deberá indemnizar a la Agencia organizadora o Agencia minorista en las cuantías que a continuación se indican, salvo que tal resolución tenga lugar por causa de fuerza mayor. Abonará los gastos de gestión, los de anulación, si los hubiere, y una penalización.
a) Gastos de gestión. Se establece como precio unitario de la intermediación de la Agencia organizadora el importe de 12 € por reserva.
b) Gastos de anulación. Entendiendo por tales los que sean facturados por los prestatarios de los servicios a la Agencia organizadora por lo que no pueden preverse de antemano y habrá de estarse a la cuantía y desglose que en su momento se comunique por cada prestatario interviniente.
c) Penalización que habrá de abonar el Usuario a la Agencia organizadora:
- El 5 por ciento del importe total del viaje, si la cancelación se produce con más de diez y menos de quince días de antelación a la fecha del comienzo del viaje;
- el 15 por ciento entre los días tres y diez;
- y el 25 por ciento dentro de las cuarenta y ocho horas anteriores a la salida.
De no presentarse a la salida, el Usuario está obligado al pago del importe total del viaje, abonando, en su caso, las cantidades pendientes.
En el caso de que alguno de los servicios contratados y anulados estuviera sujeto a condiciones económicas especiales de contratación, tales como flete de aviones, buques, tarifas especiales, etc., los gastos de anulación por desestimiento se establecerán de acuerdo con las condiciones acordadas entre las partes.
Sin perjuicio de que puedan existir otras condiciones especiales, en las presentes condiciones generales se recogen expresamente los siguientes servicios especiales y los gastos de cancelación que rigen en su caso:
1.- Reservas anticipadas:
El 5% para todas las reservas canceladas con más de 15 días de antelación.
Los descuentos por reserva anticipada en algunos establecimientos tienen gastos de anulación especiales, consultar en cada caso.
2.- Los apartamentos:
a) El 10% con más de 15 días.
b) El 25% entre 8 y 15 días.
c) El 50% entre 4 y 7 días.
d) El 100% 3 días antes de la entrada en los aptos.
3.- Transporte:
a) El 15% 15 días antes de la salida.
b) El 100% 3 días antes de la salida.
Las presentes condiciones generales de anulación no son de aplicación en los productos publicitados en nuestra página web www.marsol.com, ya que dispone de condiciones generales específicas.

ABANDONO.
Si el cliente abandonase el viaje una vez comenzado o dejase voluntariamente de utilizar algunos de los servicios correspondientes a su "Vacación" o "Circuito", no tendrá derecho a devolución ni reembolso alguno. Asímismo será inalterable la fecha de regreso (transporte) contratada, a excepción de prórroga a través de MARSOL.

CAMBIO DE FECHAS.
Si el Usuario deseara modificar su reserva de día de salida, esto supondrá el pago de los gastos de anulación correspondientes, siendo necesario contar de forma expresa con la aceptación del prestatario de los servicios.

RESPONSABILIDADES EXCLUIDAS.
MARSOL, al igual que la Agencia minorista, no puede responsabilizarse -por quedar fuera de su actividad y de las previsiones que le son exigibles- de las deficiencias, incumplimiento e infracciones respecto a las responsabilidades directamente imputables a las empresas transportistas, hoteleras y similares prestadoras de servicios, o profesionales turísticos contratados; así como -igualmente- de los robos, daños o accidentes que pudieran producirse tanto en las personas como en los objetos propiedad de los clientes. Caso de producirse las deficiencias, infracciones o incumplimientos aludidos en primer lugar, el cliente deberá proceder a efectuar la oportuna reclamación en forma oficial y directamente ante la empresa o persona infractora o directamente responsable, máximo en los 7 días posteriores a la salida del hotel.
Las compañías aéreas, marítimas o terrestres que intervienen en estos viajes no podrán considerarse responsables de cualquier acto, omisión o irregularidad que acaezca al pasajero en el tiempo que este permanezca fuera de los respectivos medios de transporte. El contrato de pasaje constituirá el único lazo que une a la compañía transportista y al Usuario. En caso de huelga, ya sea antes o durante la realización del viaje, por parte de uno o varios de los proveedores incluidos en el mismo, MARSOL se compromete a realizar cuantas gestiones estén a su alcance en beneficio de los pasajeros afectados por este tipo de situaciones. En cualquier caso, las incidencias económicas que resultasen serán de la exclusiva cuenta de los clientes, quedando MARSOL eximido de toda responsabilidad.
Por lo que se refiere a los daños que no sean corporales, la indemnización no podrá ser superior al precio del viaje inicialmente contratado.

EQUIPAJES.
MARSOL no es legalmente responsable por la pérdida o deterioro del equipaje de conformidad con la Ley de Ordenación del Transporte Terrestre.
Además se informa al consumidor que la empresa transportista podrá rechazar el transporte de maletas o bultos cuyo peso sea superior a 20 Kg sin que ello genere derecho a indemnización.

HOTELES.
Los establecimientos están obligados a facilitar la entrada en las habitaciones dependiendo de la legislación turística de cada comunidad autónoma o de cada país. El régimen y horarios de funcionamiento de las instalaciones y servicios será el regulado por cada establecimiento.

APARTAMENTOS.
Las entradas se efectuaran entre las 17:00 y las 20:00 horas, en caso contrario, el cliente deberá confirmar su hora de llegada. Las salidas se efectuaran antes de las 10:00. En algunos apartamentos las entradas en domingo llevan un suplemento a pagar en destino. Cada apartamento deberá ser ocupado como máximo por el número de personas indicado en su capacidad. A la llegada deberá efectuarse un depósito que establecen directamente los apartamentos, reembolsable a la salida previa verificación e inventario de los mismos. En algunos apartamentos existe la posibilidad de camas o cunas supletorias, las que en su caso se solicitaran por los clientes al formalizar la inscripción. Salvo expresa mención en contrario las camas y cunas supletorias no están incluidas en el precio del apartamento. Caso de cualquier anomalía o deficiencia en el apartamento deberá notificarse dentro de las 48 horas siguientes y en ningún caso se atenderán reclamaciones formuladas una vez terminado el periodo de estancia.

DESCRIPCIONES.
Las descripciones de los establecimientos hoteleros han sido facilitadas por los mismos durante el año 2021, por lo que la existencia y las características de los mismos están sujetas a posibles variaciones durante la vigencia de la presente programación.

AIRE ACONDICIONADO Y PISCINAS.
El Usuario admite que las fechas y horarios de puesta en funcionamiento de estos servicios entran dentro del ámbito organizativo de cada establecimiento. El Usuario acepta que las averías sobrevenidas en estos servicios, por su carácter de imprevisibles, tendrán la consideración de caso fortuito y que son ajenas a las Agencias Organizadora y Minorista que estarán exentas de toda responsabilidad.

PARKING, MINIBAR, INSTALACIONES DEPORTIVAS, SPA.
Este servicio está sujeto a horarios y disponibilidad de plazas. Con independencia de que venga recogido en las descripciones de los establecimientos, el importe de este servicio, salvo acuerdo expreso, no está incluido en el precio total y deberá abonarse directamente al prestatario del mismo.

INFORMACIÓN ADICIONAL SOBRE EL VIAJE CONTRATADO.
Se informa a los Usuarios que, a más tardar en el momento de confirmación de la reserva, la Agencia minorista debe haberle facilitado información suficiente sobre horarios y particularidades del trayecto, no asumiendo Marsol responsabilidad por el incumplimiento de esta obligación.
La Agencia minorista pondrá a disposición del Usuario información suficiente que le permita ponerse en contacto con la Agencia organizadora o minorista.

REDES SOCIALES-WEB.
Todas las fotos y videos que puedan aparecer en nuestra web y redes sociales han sido realizadas con el consentimiento del pasajero. En caso de que no querer aparecer en ellas el cliente tiene derecho a retirar su consentimiento. También tiene derecho al acceso, rectificación, portabilidad y supresión de sus datos y a la limitación u oposición a su tratamiento. Datos de contacto para ejercer sus derechos: MS Viajes S.A. Avda. Cantabria 51-1° planta 09006 Burgos.

SEGUROS.
Se informa expresamente que el Usuario podrá hacer la suscripción facultativa de un contrato de seguro que cubra los gastos de cancelación y de asistencia que cubra los gastos de repatriación o traslado al lugar de origen, en caso de accidente, enfermedad o fallecimiento. La información le será facilitada por la Agencia minorista.

VIGENCIA.
Estas condiciones generales tienen validez desde el 1 de Enero al 31 de Diciembre 2022, siendo vinculante para la Agencia organizadora durante ese período de tiempo. No obstante, serán válidos los cambios en dicha información cuando se hayan comunicado al Usuario antes de la celebración del contrato, o se hayan acordado modificaciones entre las partes contratantes.

LAS Ventajas de RESERVAR con MARSOL

-Información al instante de los mejores precios y ofertas.
-Solución eficaz a posibles incidencias.
-Atención personalizada antes y después del viaje.
-Amplia oferta para sus vacaciones.

Hoteles en todo el mundo

Circuitos Grandes Viajes Escapadas Grupos

Ocio Parques temáticos Traslados Renfe

MARSOL

Reserva tus vacaciones con profesionales